



# TE HUUR

## Commerciële ruimte

**Brinkstraat 7A-1, Hengelo(O)**  
Vragen? Bel Rob Temmink | 053 485 22 44



## OBJECT

### Algemeen

Voor de verhuur bieden wij aan een commerciële ruimte, gelegen op een uitstekende A-locatie in het centrum van Hengelo. De horecaruimte is gesitueerd op de 1<sup>e</sup> verdieping. Nabij zijn onder andere Van Uffelen, Markanti, Wagenaar Mode en het horecaplein waar de Twee Wezen, Stravinsky en de Blauwe Engel gevestigd zijn.

### Bestemmingsplan

"Centrum 2013" met als enkelbestemming volgens artikel 4 van de bestemmingsvoorschriften "centrum".

### Indeling en oppervlakte(en)

De totale verhuurbare oppervlakte van het onderhavige object bedraagt circa 341 m<sup>2</sup> en is geheel gesitueerd op de 1<sup>e</sup> verdieping.

De oppervlakten zijn gemeten door verharend makelaar uit een kopie bouwtekening. Het opgegeven metrage is derhalve indicatief; er kunnen geen rechten aan worden ontleend noch kan er sprake zijn van enige verrekening achteraf.



## OPLEVERINGSNIVEAU

Het object wordt casco verhuurd en opgeleverd in huidige staat.



## HUURGEGEVENS

### Huurprijs

€ 38.500,-- per jaar, te vermeerderen met btw.

### Huurtermijn

5 jaar.

### Verlengingstermijn

Met aansluitende periode van telkens 5 jaar.

### **Opzegtermijn**

12 maanden voorafgaande aan de expiratiedatum.

### **BTW**

Er is sprake van een verhuur met btw. Indien huurder niet voldoet aan de fiscale 90% btw-norm zal er een btw-ervangende opslag worden berekend.

### **Zekerheidsstelling**

Doorlopende bankgarantie of waarborgsom ter grootte van 3 maanden huur inclusief servicekosten en inclusief btw.

### **Indexering**

Jaarlijks, voor het eerst één jaar na huuringangdatum, op basis van de wijziging van het maandprijsindexcijfer volgens de consumentenprijsindex (CPI), reeks CPI - Alle huishoudens (2015=100), gepubliceerd door het Centraal Bureau voor de Statistiek (CBS). De huurprijs zal nimmer minder bedragen dan de huurprijs van het voorafgaande jaar.

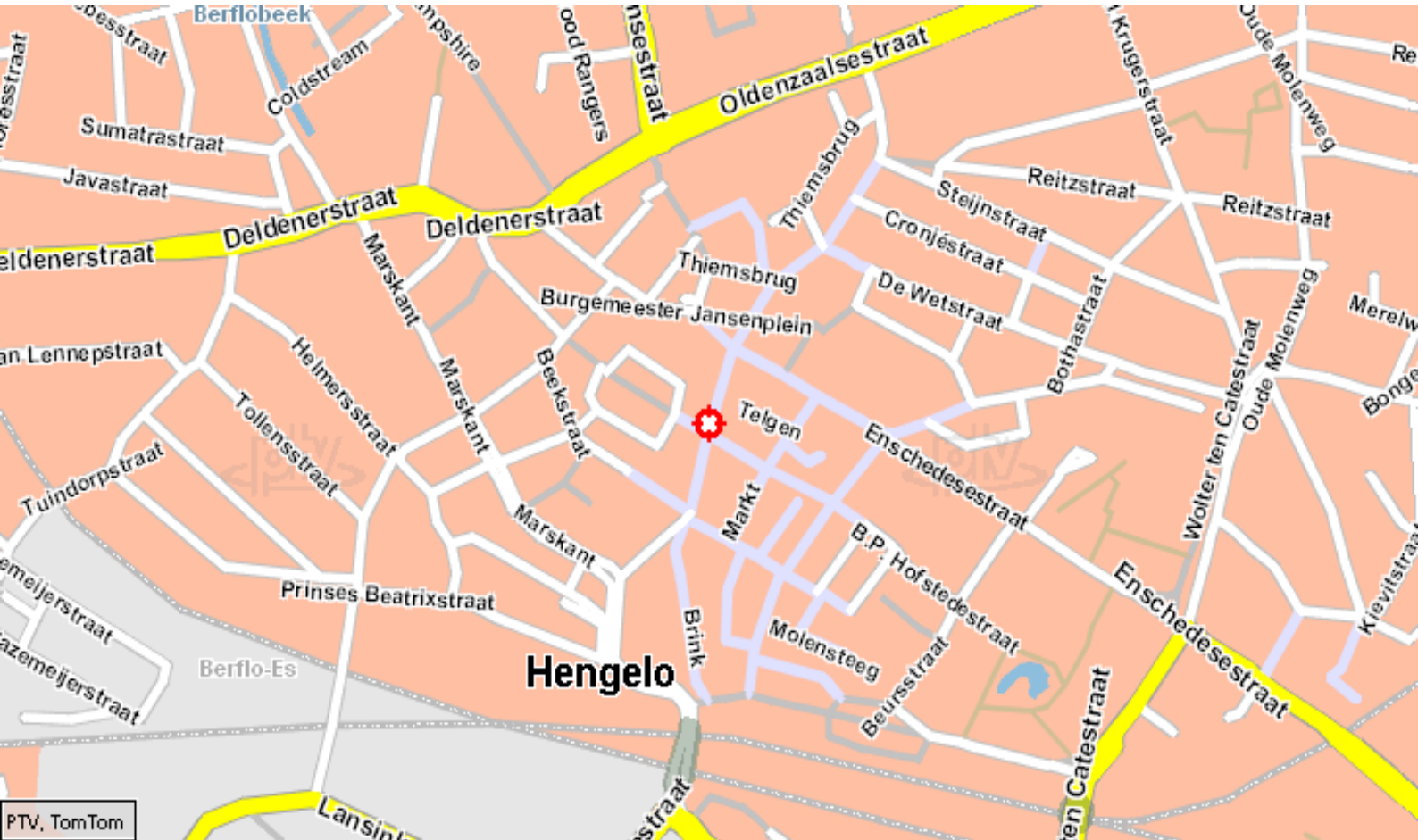

## LOCATIE

### Bereikbaarheid

Het object is gelegen op uitstekende locatie in het voetgangersgebied van het centrum van Hengelo aan de Brinkstraat nabij diverse horeca.

### Locatie-/omgevingsfactoren

Het object is gesitueerd in het kernwinkelgebied van Hengelo. In de directe nabijheid zijn zowel winkels als horecabedrijven gevestigd. Nabij gelegen formules zijn onder andere Van Uffelen Mode, Studio Wagenaar en Markanti. Het horecaplein met onder andere De Twee Wezen, Stravinsky, De Blauwe Engel en Het Pleintje zijn op steenworp afstand gelegen.

### Parkeren

Er is voldoende parkeergelegenheid (betaald) in de buurt.



## OVERIGE INFORMATIE

### Aanvaarding

Aanvaarding in overleg.

### Voorbehoud

Definitieve goedkeuring opdrachtgever en/of verhuurder.

### Informatie

Wij hebben getracht middels deze zorgvuldig samengestelde documentatie u zo uitgebreid mogelijk te informeren. Desondanks kunnen hieraan geen rechten worden ontleend. Slechts de feitelijke situatie geeft u een juist beeld.







## OVER ONS

### Snelder Zijlstra Bedrijfsmakelaars

Snelder Zijlstra Bedrijfsmakelaars heeft binnen haar vakgebied op een breed terrein veel kennis en ervaring opgebouwd en is diep geworteld in deze regio.

Wij streven ernaar een full-service kantoor te zijn. Hierdoor zijn wij in staat op alle facetten van de vastgoedsector onze opdrachtgevers van dienst te zijn. Voor ieder onderdeel staat ons kantoor garant voor een hoge mate van knowhow.

Het kantoor kenmerkt zich door een gezonde agressieve commerciële aanpak. Door de specialistische werkwijze en de directe betrokkenheid van de directieleden werkt men zeer resultaatgericht. Het kantoor positioneert zich in het hogere segment van de zakelijke vastgoedmarkt. Creativiteit, inventiviteit, betrouwbaarheid, deskundigheid en rendement per m<sup>2</sup> zijn kernbegrippen.



**Rob Temmink**  
053 485 22 44



Hoedemakerplein 1 | 7511 JR Enschede  
bedrijfsmakelaars@snelderzijlstra.nl  
053 485 22 44 | snelderzijlstra.nl



**Snelder Zijlstra**  
Bedrijfsmakelaars

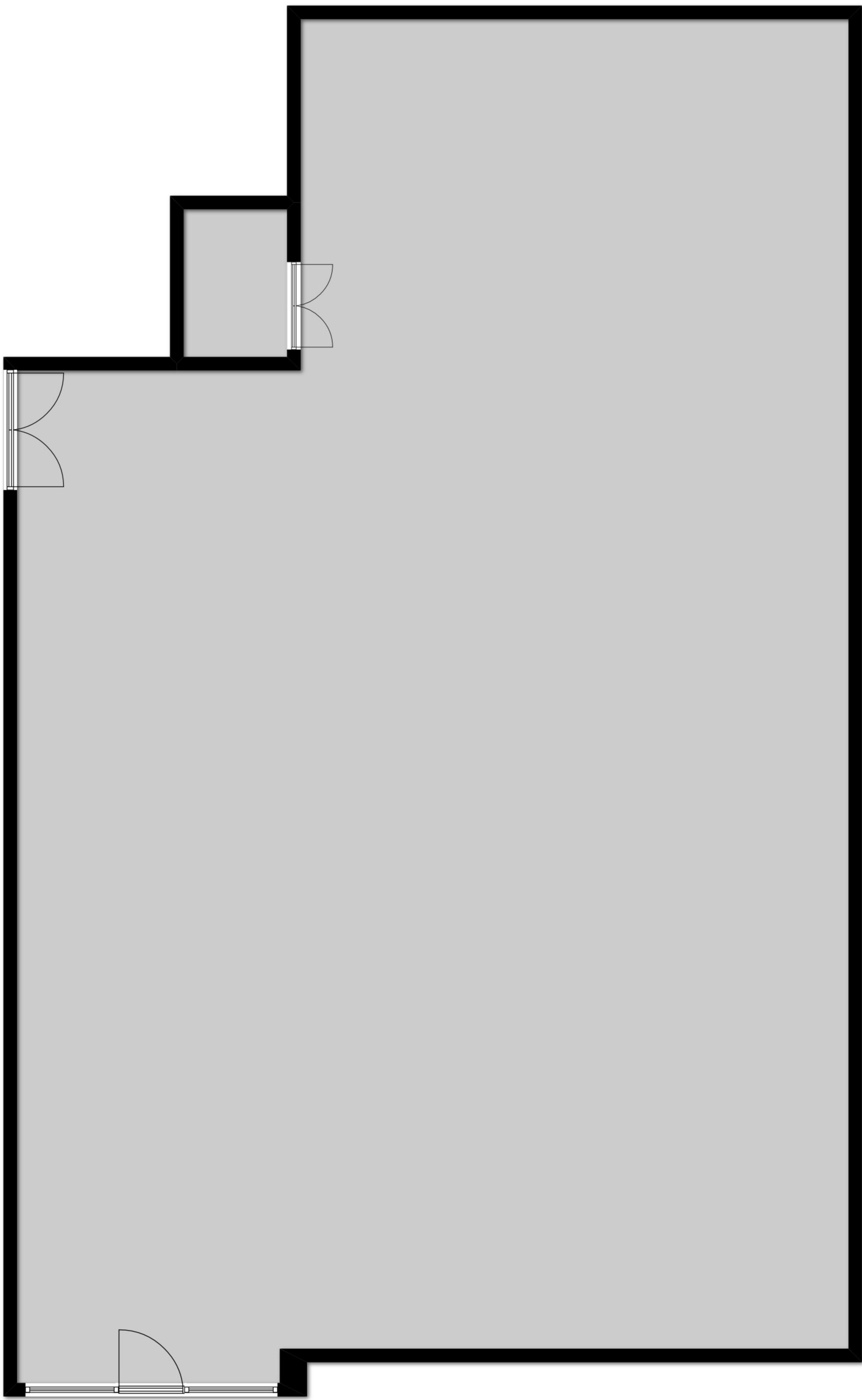

◀1.00m▶

Aan de plattegronden kunnen geen rechten worden ontleend.

© Realax [www.realax.nl](http://www.realax.nl)

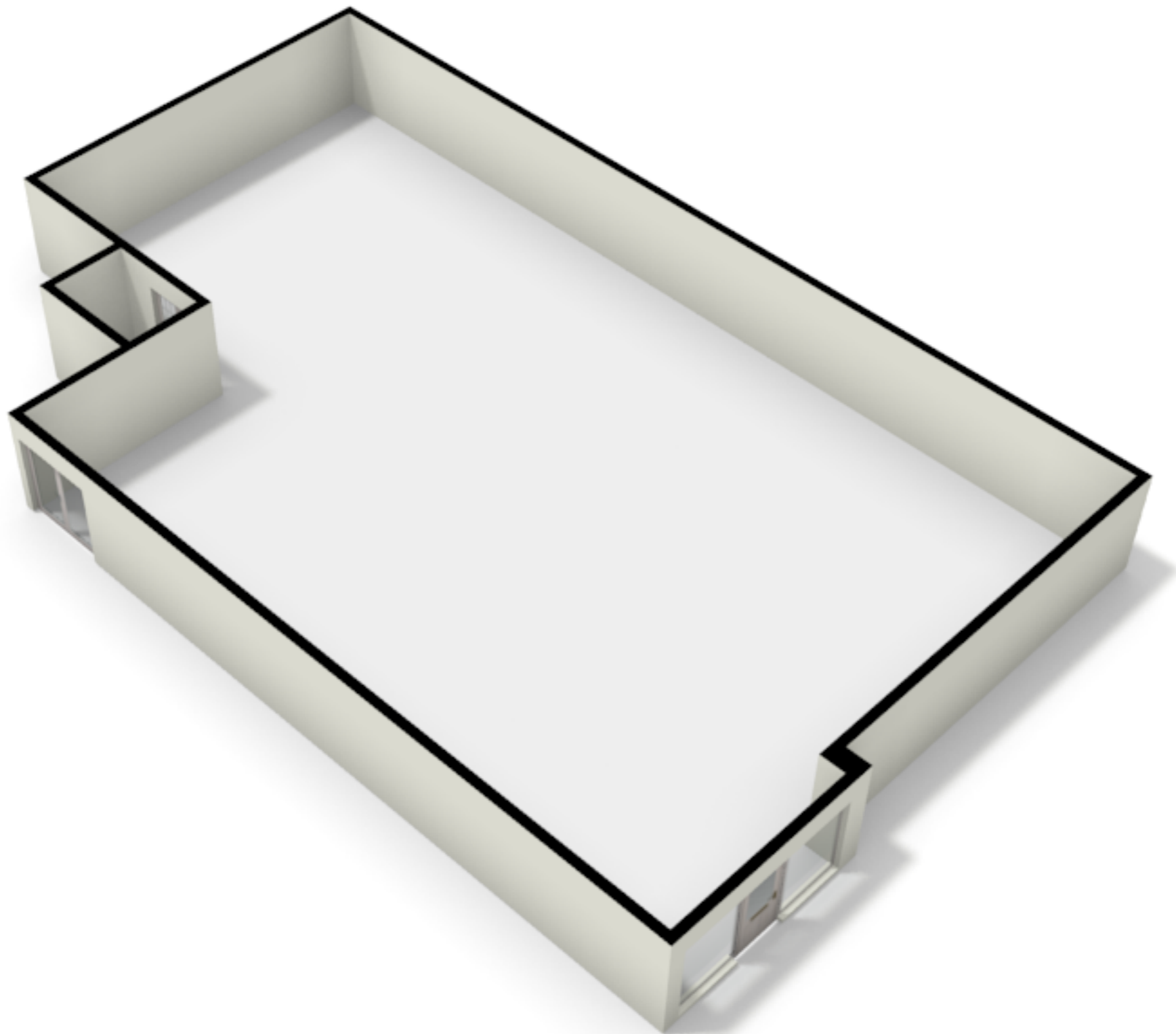

Plannaam: **Centrum 2013**

Datum afdruk: 2020-03-04

Naam overheid: gemeente Hengelo

IMRO-versie: IMRO2012

Type plan: bestemmingsplan

Plan datum: 2014-12-17

Planidn: NL.IMRO.0164.BP0061-0301

Planstatus: vastgesteld

Dossierstatus: geheel onherroepelijk in werking

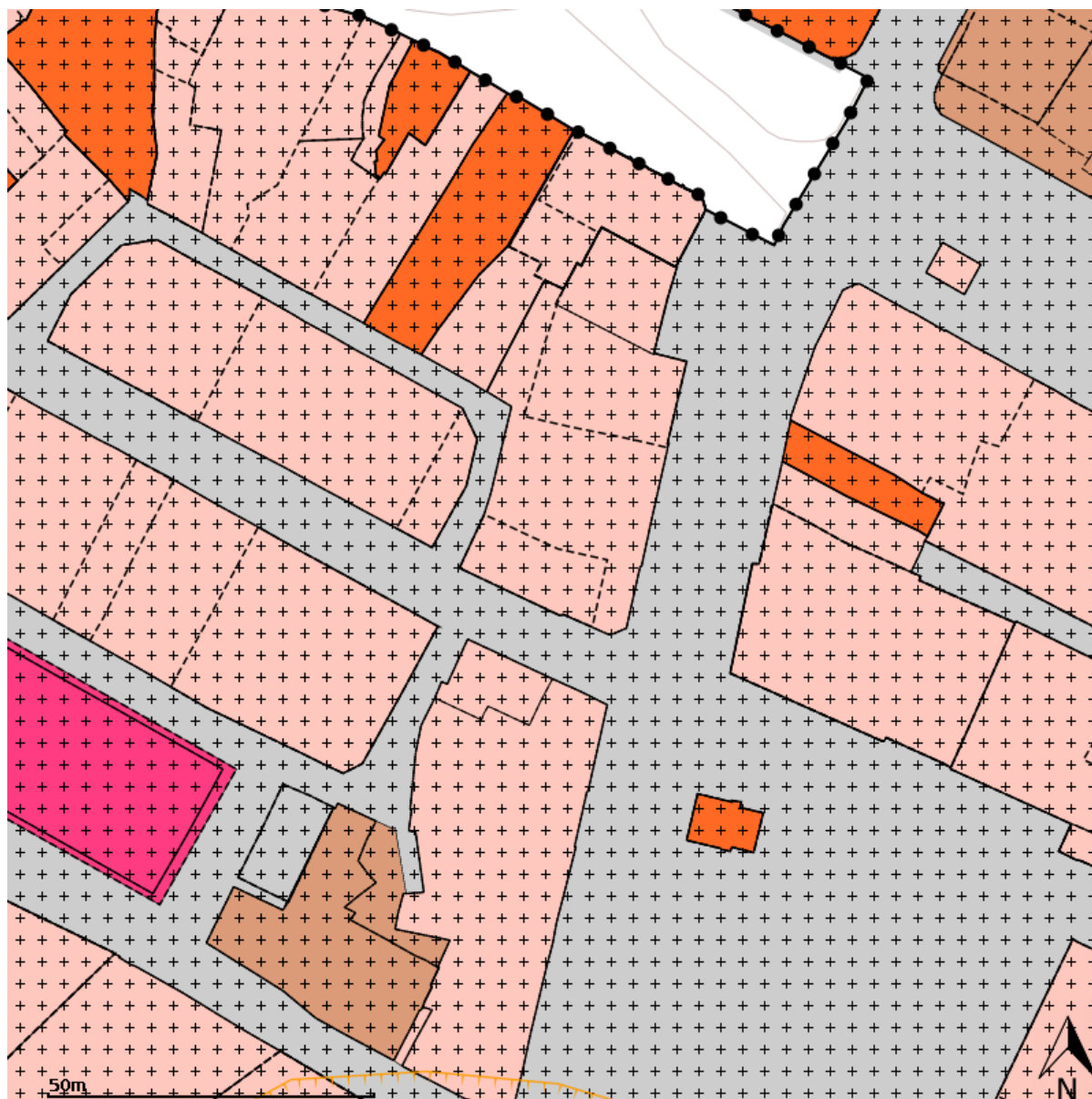

Disclaimer: Er kunnen op geen enkele wijze rechten worden ontleend aan, noch aanspraak gemaakt worden op de inhoud van deze afdruk. Hoewel bij de samenstelling van de inhoud van deze afdruk de grootst mogelijke zorgvuldigheid wordt betracht, bestaat de mogelijkheid dat bepaalde informatie (na verloop van tijd) verouderd is of niet (meer) correct is. Het Kadaster is niet aansprakelijk voor de eventuele schade die zou kunnen voortvloeien uit het gebruik van gegevens van de afdruk.



## Legenda

 plangebied

### Enkelbestemmingen

-  agrarisch
-  agrarisch met waarden
-  bedrijf
-  bedrijventerrein
-  bos
-  centrum
-  cultuur en ontspanning
-  detailhandel
-  dienstverlening
-  gemengd
-  groen
-  horeca
-  kantoor
-  maatschappelijk
-  natuur
-  overig
-  recreatie
-  sport
-  tuin
-  verkeer
-  water
-  wonen
-  woongebied

### Dubbelbestemmingen

-  waterstaat
-  leiding
-  waarde

### Bouwvlakken

 bouwvlak

### Gebiedsaanduidingen

-  geluidzone
-  luchtvaartverkeerzone
-  vrijwaringszone
-  milieuzone
-  veiligheidszone
-  wetgevingzone
-  reconstructiewetzone
-  overige zone

### Aanduidingen

-  bouwaanduiding
-  functieaanduiding
-  lettertekenaanduiding
-  maatvoering

### Figuren

-  as van de weg
-  dwarsprofiel
-  gevellijn
-  hartlijn leiding
-  relatie
-  figuur IMRO2006

### Gebiedsgerichte besluiten

-  besluitgebied
-  besluitvlak
-  besluitsubvlak

### Structuurvisies

 plangebied

### Gescande kaarten

 plangebied

### Overige besluiten

 plangebied





Centrum 2013  
gemeente Hengelo  
bestemmingsplan  
onherroepelijk (vastgesteld 2014-12-17)

PLEKINFO DOCUMENTEN KENMERKEN

 250958.7, 476129.8

 Enkelbestemming  
Centrum

 Dubbelbestemming  
Waarde - Archeologie Zeer hoog

 Bouwvlak

 Functieaanduiding  
specifieke vorm van dienstverlening  
dienstverlening op verdieping

 Functieaanduiding  
specifieke vorm van horeca - horeca  
van categorie 1 op verdieping

 Maatvoering  
maximum bouwhoogte: 17 m

## Artikel 4 Centrum

### 4.1 Bestemmingsomschrijving

De voor 'Centrum' aangewezen gronden zijn bestemd voor (gebouwen ten behoeve van):

- a. wonen, uitsluitend op de verdiepingen, waaronder woongebouwen ten behoeve van kamerverhuur/kamerbewoning;
- b. ter plaatse van de aanduiding 'specifieke vorm van wonen - wonen op begane grond' ook voor wonen op de begane grond;
- c. opslag/kantine e.d., ten behoeve van de op de begane grond gelegen functie, uitsluitend op de verdiepingen;
- d. bergingen en opgangen ten behoeve van de woningen;
- e. detailhandel, uitsluitend op de begane grond;
- f. ter plaatse van de aanduiding 'specifieke vorm van detailhandel - detailhandel op verdieping' ook voor detailhandel op de verdiepingen;
- g. maatschappelijke dienstverlening, uitsluitend op de begane grond;
- h. ter plaatse van de aanduiding 'specifieke vorm van maatschappelijk - maatschappelijk op verdieping' ook voor maatschappelijke dienstverlening op de verdiepingen;
- i. dienstverlenende instellingen, uitsluitend op de begane grond;
- j. ter plaatse van de aanduiding 'specifieke vorm van dienstverlening - dienstverlening op verdieping' ook voor dienstverlenende bedrijven op de verdiepingen;
- k. kantoren, uitsluitend op de begane grond;
- l. ter plaatse van de aanduiding 'specifieke vorm van kantoor - kantoor op verdieping' ook voor kantoren op de verdiepingen;
- m. ter plaatse van de aanduiding 'horeca van categorie 1', ook voor horeca van categorie 1, uitsluitend op de begane grond;
- n. ter plaatse van de aanduiding 'horeca' ook voor horeca tot en met categorie 2, uitsluitend op de begane grond;
- o. ter plaatse van de aanduiding 'specifieke vorm van horeca - horeca van categorie 1 op verdieping' ook voor horeca met categorie 1 op de verdiepingen;
- p. ter plaatse van de aanduiding 'specifieke vorm van horeca - horeca tot en met categorie 2 op verdieping' ook voor horeca tot en met categorie 2 op de verdiepingen;
- q. ter plaatse van de aanduiding 'specifieke vorm van horeca - horeca tot en met categorie 2 op verdieping-1' ook voor horeca tot en met categorie 2 op de verdieping;
- r. ter plaatse van de aanduiding 'specifieke vorm van bedrijf-4-61' ook voor een bedrijf met SBI code 61A Telecommunicatiebedrijven;
- s. ter plaatse van de aanduiding 'discotheek', ook voor een discotheek;
- t. ter plaatse van de aanduiding 'seksinrichting' ook voor een seksinrichting;
- u. ter plaatse van de aanduiding 'wonen uitgesloten' is wonen uitgesloten;
- v. ter plaatse van de aanduiding 'maatschappelijk uitgesloten' is maatschappelijke dienstverlening uitgesloten.

met tevens ondergeschikt:

- w. tuinen, erven en terreinen;
- x. wegen en paden;
- y. groenvoorzieningen;
- z. speelvoorzieningen;
- aa. parkeervoorzieningen, zowel boven- als ondergronds;
- ab. ondersteunende horeca ten behoeve van detailhandel met een maximale oppervlakte van 80 m<sup>2</sup>, uitsluitend ter plaatse van de aanduiding 'specifieke vorm van detailhandel-1';
- ac. ondersteunende horeca ten behoeve van detailhandel met een maximale oppervlakte van 290 m<sup>2</sup>, uitsluitend ter plaatse van de aanduiding 'specifieke vorm van detailhandel-2';
- ad. ondersteunende horeca ten behoeve van maatschappelijke dienstverlening met een maximale oppervlakte van 370 m<sup>2</sup>, uitsluitend ter plaatse van de aanduiding 'specifieke vorm van maatschappelijk-1';
- ae. het geven van workshops, uitsluitend op de begane grond;
- af. overpaden en inritten ten behoeve van aanliggende bestemmingen;
- ag. voorzieningen ten behoeve van afvoer, tijdelijke berging en infiltratie van hemelwater;
- ah. nutsvoorzieningen;

met de daarbij behorende:

- ai. bouwwerken, geen gebouwen zijnde.

### 4.2 Bouwregels

#### 4.2.1 Algemeen

Uitsluitend zijn toegestaan gebouwen en bouwwerken, geen gebouwen zijnde, die ten dienste staan van deze bestemming.

#### 4.2.2 Gebouwen

Binnen deze bestemming mogen gebouwen worden gebouwd met inachtneming van de volgende bepalingen:

- a. de gebouwen dienen binnen het bouwvlak te worden gebouwd;

- b. een nieuw te bouwen hoofdgebouw dient in de aan de straat gelegen bouwgrens te worden gebouwd;
- c. de bouwhoogte ter plaatse van de aanduiding 'maximum bouwhoogte', mag niet worden overschreden. Indien de bestaande bouwhoogte meer bedraagt, geldt dat als maximum bouwhoogte;
- d. de goothoogte ter plaatse van de aanduiding 'maximum goothoogte', mag niet worden overschreden. Indien de bestaande goothoogte meer bedraagt, geldt dat als maximum goothoogte;
- e. ondergrondse parkeervoorzieningen mogen binnen het bestemmingsvlak worden gerealiseerd, met dien verstande dat een ondergrondse parkeervoorziening uit maximaal een bouwlaag mag bestaan;
- f. ter plaatse van de aanduiding 'onderdoorgang' is het bouwen uitsluitend toegestaan boven de eerste bouwlaag, met uitzondering van: ondergeschikte delen ten behoeve van de onderdoorgang (waaronder kolommen en kopgevels) en reclamevoorzieningen, mits de functie van de onderdoorgang niet geschaad wordt.

#### **4.2.3 Nutsvoorzieningen**

Binnen deze bestemming mogen nutsvoorzieningen worden gebouwd met inachtneming van de volgende bepalingen:

- a. voor gebouwen van openbaar nut, zoals voorzieningen voor telecommunicatie, water- en energiedistributie geldt, dat de bebouwde oppervlakte niet meer dan 15 m<sup>2</sup> en de bouwhoogte niet meer dan 3 m mag bedragen;

#### **4.2.4 Bouwwerken, geen gebouwen zijnde**

Binnen deze bestemming mogen bouwwerken, geen gebouwen zijnde, worden gebouwd met inachtneming van de volgende bepalingen:

- a. de hoogte van bouwwerken, geen gebouwen zijnde, mag ten hoogste 3 meter bedragen, met uitzondering van terrein- en erfafscheidingen die maximaal 1 meter hoog mogen zijn, tenzij de afscheiding achter de voorgevelrooilijn wordt geplaatst. In geval de plaatsing achter de voorgevelrooilijn geschiedt, mag de hoogte niet meer dan 2 meter bedragen;
- b. kunstobjecten en bouwwerken ten behoeve van verlichting, geleiding, beveiliging en regeling van het verkeer mogen maximaal 7,5 meter hoog zijn.





## Denken in oplossingen!



*U hebt uw zaken goed geregeld, maar in uw bedrijf kan er altijd iets misgaan. Wij helpen u risico's in kaart te brengen en bieden u vervolgens de meest ideale verzekeringsoplossing.*

### Over ons

Wij zijn ontstaan uit een samenwerking tussen **Snelder Zijlstra Bedrijfsmakelaars** en **Veldsink Velten Groep**. De unieke combinatie van kennis van bedrijfsmatig onroerend goed en kennis op het gebied van risicobeheersing zorgt ervoor dat wij in staat zijn onze relaties een verzekeringspakket op maat te bieden. Of het nu gaat om risico's op het gebied van aansprakelijkheid, bedrijfscontinuïteit, vervoer, inkomen, pensioen etc.

### Profiteer mee

Profiteer mee van deze unieke combinatie! Voor vragen, een oriënterend gesprek en/of een gratis polischeck kun u contact met ons opnemen!

### Ons werkveld

- Gekwalificeerde en goed opgeleide medewerkers
- Advies op basis van onze kennis van uw bedrijf
- Kennis, ervaring en diep geworteld in de regio
- Snelle schadebehandeling
- Uitgebreide risicoanalyse

### Contact opnemen?

053 485 22 55

info@snelderzijlstraverzekeringen.nl

[snelderzijlstraverzekeringen.nl](https://www.snelderzijlstraverzekeringen.nl)

*Optimaal  
verzekerings  
pakket!*



Welke risico's wilt u verzekeren en welke draagt u zelf? Wij stellen een uniek verzekeringspakket samen dat past bij uw situatie!



**Daniël Nijhof**  
Directeur