

Kelvinring 1 te (2952 BG) Alblasserdam



Ca. 233 m² bedrijfsruimte, ca. 206 m² kantoorruimte
en ca. 150 m² buitenterrein

HUURPRIJS € 3.850,00 per maand

exclusief BTW en servicekosten

Kenmerken

Huurprijs

€ 3.850,00 per maand, exclusief BTW en servicekosten.

Huurtermijn

5 jaar.

Opleveringsniveau

In volledig gerenoveerde staat.

Verlengingstermijn

5 jaar.

Opzegtermijn

12 maanden.

BTW belast

Ja.

Zekerheidsstelling

Een bankgarantie of waarborgsom ter grootte van een betalingsverplichting van drie maanden, inclusief BTW en servicekosten.

Indexering

Jaarlijks, voor het eerst één jaar na datum huuringang.

Servicekosten

Nader te bepalen.

Betalingen

Huur te voldoen bij vooruitbetaling per maand.

Datum van oplevering

In overleg, op korte termijn mogelijk.

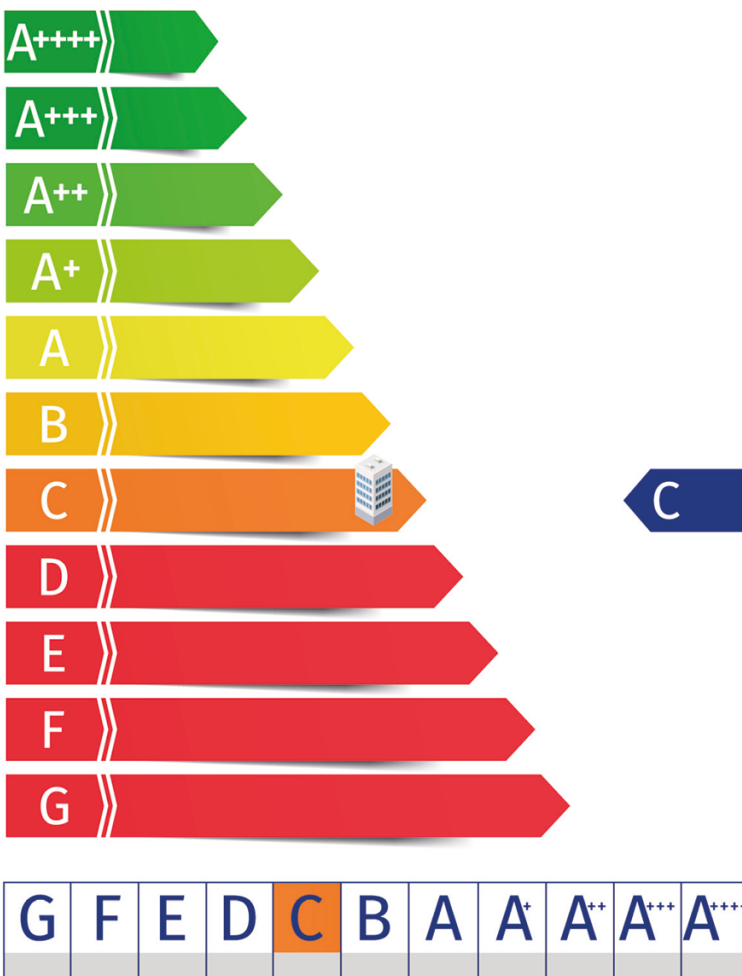

Indeling

Ca. 233 m² bedrijfsruimte gelegen op de begane grond;

Ca. 206 m² kantoorruimte gelegen op de verdieping;

Ca. 150 m² verhard en omheind buitenterrein.

De oppervlakten zijn zo zorgvuldig mogelijk vastgesteld, doch mogen niet worden aangemerkt als zuivere verhuurbare oppervlakte volgens de Nederlandse Eenheids Norm NEN 2580.

Voorzieningen

Bedrijfsruimte

- Betonvloer;
- Krachtstroomaansluiting;
- Brandblusmiddelen;
- Vrije hoogte ca. 4,30 meter;
- Verlichting door middel van LED verlichting;
- Elektrische overheaddeur ca. 4,20 meter breed x ca. 4,20 meter hoog;
- Verwarming middel direct gestookte gasheater*;
- Nooduitgangaanduiding;
- Ingebouwde entresolvloer.

Kantoorruimte

- Betonvloer;
- Verwarming door middel van radiatoren;
- Vloerbekleding*;
- Pantry;
- Systeemplafond v.v. LED verlichtingsarmaturen;
- Brandblusmiddelen;
- Volledig betegelde toiletgroep;
- Wandgoten v.v. elektra*.
- De met een sterretje (*) gearceerde voorzieningen zullen "om niet" aan huurder ter beschikking worden gesteld. Huurder mag dus gebruik maken van deze voorzieningen, doch deze voorzieningen behoren niet tot het gehuurde. Verhuurder staat niet in voor de werking van deze voorzieningen. Eventuele vervanging of onderhoud van deze voorzieningen is geheel voor rekening van huurder.



Omschrijving

Algemeen

Beschikbaar voor verhuur is een gemoderniseerd bedrijfspand aan de Kelvinring, gelegen op het bedrijventerrein 'Vinkenwaard'. Dit multifunctionele pand beschikt over bedrijfsruimte gelegen op de begane grond, met een ingebouwde entresolvloer voor extra functionaliteit, een moderne kantoorruimte voorzien van een representatieve entree, en een verhard en omheind buitenterrein.

Kadastrale aanduiding

Gemeente Alblasterdam, Sectie D, Nummer 268.
De oppervlakte bedraagt ca. 1.032 m² (gedeeltelijk).

Huurprijs

€ 3.850,00 per maand, exclusief BTW en servicekosten.

Huurprijsaanpassing

Jaarlijks, voor het eerst één jaar na datum huuringang, op basis van de wijziging van het prijsindexcijfer volgens de consumentenprijsindex (CPI) reeks CPI-Alle Huishoudens (2015=100), gepubliceerd door het Centraal Bureau voor de Statistiek (CBS).

Huurtermijn

Vijf jaar met een verlengingsmogelijkheid van vijf jaar.

Omzetbelasting

Over de huurprijs zal BTW in rekening worden gebracht. Indien BTW niet in rekening kan worden gebracht, geldt een nader te bepalen opslag op bovengenoemde huurprijs.

Vervolg omschrijving

Bijkomende kosten

Een nader te bepalen voorschot voor de nader vast te stellen leveringen en diensten.
De servicekosten worden geheven op basis van jaarlijkse nacalculatie.

Zekerheidsstelling

Een bankgarantie of waarborgsom ter grootte van een betalingsverplichting van drie maanden, inclusief servicekosten en BTW.

Betalingswijze

De huurpenningen, servicekosten en BTW dienen te worden voldaan bij vooruitbetaling per maand.

Datum van oplevering

In overleg, op korte termijn mogelijk.

Wijze van oplevering

In volledig gerenoveerde staat.

Energielabel

Het object heeft een energielabel C en is geldig tot 3 maart 2033.

Huurovereenkomst

De huurovereenkomst zal op basis van het standaard model van de Raad van Onroerende Zaken (ROZ) met bijbehorende Algemene Bepalingen, gedeponereerd en ingeschreven bij de griffie van de rechtbank te 's-Gravenhage, worden opgemaakt.

Gebruik

Huurder is te allen tijde zelf volledig verantwoordelijk voor het aanvragen van de eventueel benodigde goedkeuringen en/of vergunningen van het bevoegd gezag om zich op locatie te mogen vestigen.

Indien na ondertekening van de huurovereenkomst blijkt dat het gebruik van Huurder strijdig is met de ter plaatse geldende publiekrechtelijke of privaatrechtelijke bestemming, kan Huurder de Verhuurder daar nimmer voor aansprakelijk stellen. Het toetsen of het beoogde gebruik publiek- of privaatrechtelijk is toegestaan, betreft volledig de verantwoordelijkheid van Huurder.

Wet ter voorkoming van witwassen en financieren van terrorisme

Als makelaar en taxateur zijn wij verplicht om aan de richtlijnen van de Wet ter voorkoming van witwassen en financieren terrorisme (Wwft) te voldoen.

Naar aanleiding van bovenstaande wetgeving dienen wij van verkopers en kopers een cliëntonderzoek uit te voeren, waarvoor de onderstaande stukken dienen te worden aangeleverd.

- uittreksel KVK;
- kopie geldig legitimatiebewijs van de tekenbevoegde (zonder foto en BSN).

Privacy

Ooms respecteert uw recht op privacy en garandeert dat uw persoons- en bedrijfsgegevens op een vertrouwelijke en verantwoordelijke wijze zullen worden behandeld, overeenkomstig de richtlijnen uit de Algemene Verordening Gegevensbescherming (AVG).

Vervolg omschrijving

Disclaimer

De Verhuurinformatie is uitsluitend bedoeld om gegadigden in de gelegenheid te stellen onderzoek te (laten) doen naar de juistheid en de volledigheid daarvan. In dit kader geldt het volgende:

1. De beschrijvingen, afmetingen, gegevens betreffende de bouwkundige staat, foto's en alle overige gegevens zijn op basis van de thans bekende gegevens naar beste weten en kunnen verstrekt. Afwijkingen ten opzichte van de huidige situatie zijn derhalve mogelijk. De in de Verhuurinformatie opgenomen foto's en andere gegevens kunnen tevens andere registergoederen omvatten dan het betrokken registergoed.
2. Indien uit de Verhuurinformatie en/of gegevens direct of indirect een oordeel blijkt, is dat een persoonlijk oordeel van verhuurder dan wel haar bestuurders of werknemers en/of derden die door de verhuurder daarvoor zijn ingeschakeld, één en ander gebaseerd op de thans ter beschikking staande gegevens. Aan een dergelijk oordeel en/of de door verhuurder of door derden daarvoor gehanteerde maatstaven kunnen geen rechten worden ontleend.
3. Geen enkele medewerker van verhuurder en geen van de door verhuurder ingeschakelde derden (daaronder begrepen de vastgoedadviseur) is gemachtigd om met betrekking tot het registergoed (garantie)verklaringen te verstrekken.

Kandidaat en diens eventuele vertegenwoordigde kunnen zich nimmer jegens verhuurder dan wel haar bestuurders of werknemers of door verkoper ingeschakelde derden (daaronder begrepen de vastgoedadviseur) beroepen op de onjuistheid of onvolledigheid van de verhuurinformatie, noch dat hij niet voldoende in de gelegenheid is gesteld om zich te vergewissen van de juistheid en de volledigheid van de verstrekte informatie, noch dat hij niet in de gelegenheid is geweest elk ander onderzoek in de ruimste zin des woords te verrichten.

Deze vrijblijvende informatie is met de grootst mogelijke zorgvuldigheid samengesteld. Voor de juistheid van deze informatie kan door Ooms Drechtsteden Bedrijfshuisvesting B.V. en haar opdrachtgever(s) echter geen aansprakelijkheid worden aanvaard, noch kan aan de vermelde informatie enig recht worden ontleend. Deze informatie is niet bedoeld als aanbod. Door aanvaarding van de diverse vermelde condities of het uitbrengen van een al dan niet afwijkend aanbod worden de opdrachtgever(s) en Ooms Drechtsteden Bedrijfshuisvesting B.V. niet gebonden, ook niet tot het doen van een tegenaanbod. Een huurovereenkomst komt slechts tot stand door kennisgeving van een in alle opzichten (en derhalve ook op ondergeschikte punten) met een aanbod overeenkomende aanvaarding door verhuurder.

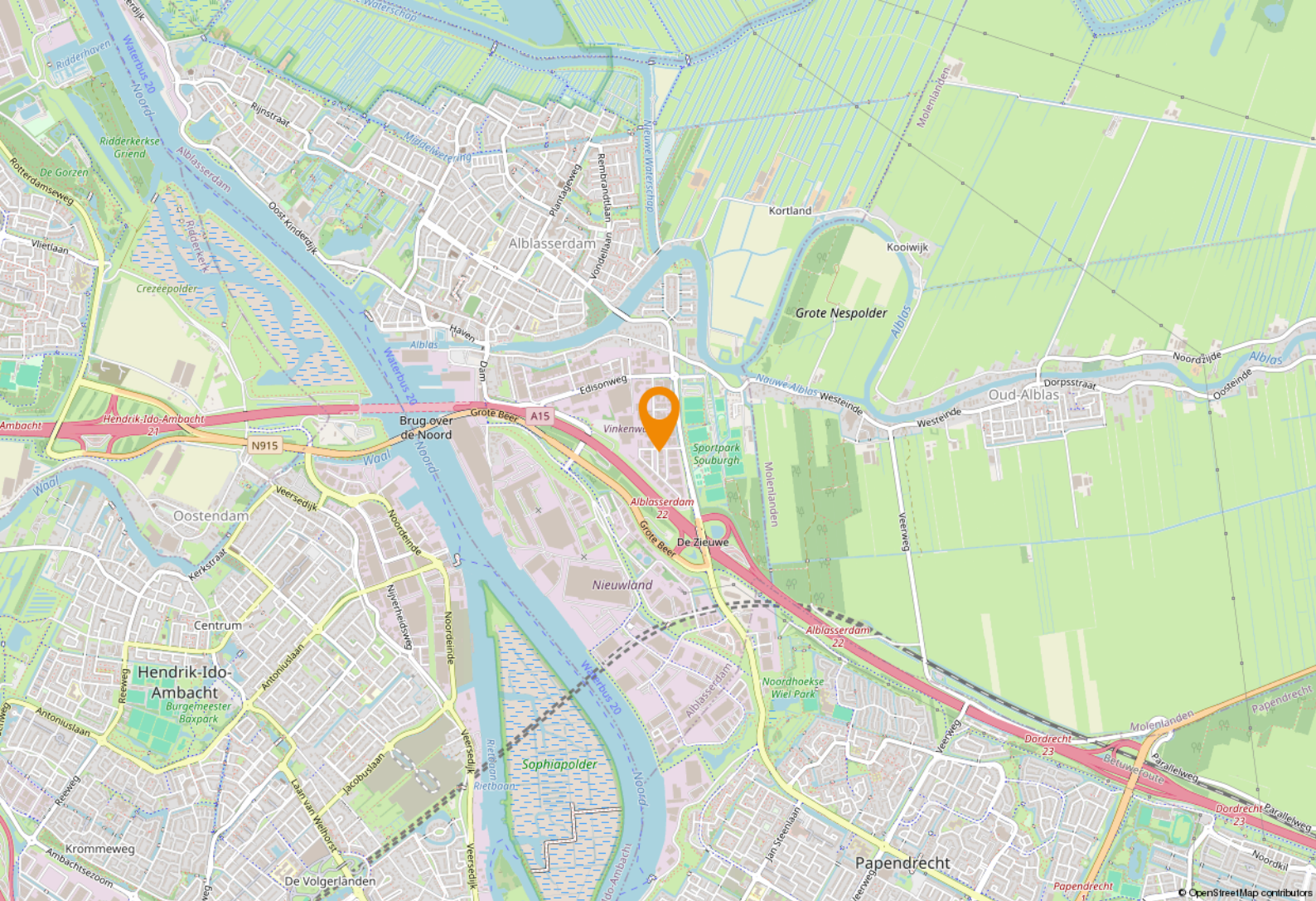

Locatie

Bereikbaarheid

De locatie biedt binnen enkele minuten verbindingen van en naar de op- en afritten van rijksweg A15 (Europoort-Rotterdam-Gorinchem) en indirect tevens uitstekende verbindingen van en naar provinciale weg N3 (Dordrecht-Breda) en rijksweg A16 (Rotterdam-Dordrecht-Breda).

Bestemmingsplan

Bij de gemeente Alblasserdam valt de onroerende zaak in het vigerende bestemmingsplan: 'Herstelplan Alblasserdam', vastgesteld bij Raadsbesluit van 31 maart 2015.

Op grond van artikel 7 van dit bestemmingsplan is de enkelbestemming van de locatie: 'Bedrijventerrein-1' met als dubbelbestemming 'Waarde-Archeologie 5' en nadere functie-aanduiding 'Bedrijf t/m categorie 4.1 met gebiedsaanduiding 'Geluidzone-Industrie'.

De voor 'Bedrijventerrein-1' aangewezen gronden zijn bestemd voor:

- a. ter plaatse van de aanduiding "bedrijf tot en met categorie 2": bedrijven uit ten hoogste milieucategorie 2 van de Staat van Bedrijfsactiviteiten, zoals bijgevoegd als bijlage 1;
- b. ter plaatse van de aanduiding "bedrijf tot en met categorie 3.1": bedrijven uit ten hoogste milieucategorie 3.1 van de Staat van Bedrijfsactiviteiten, zoals bijgevoegd als bijlage 1;
- c. ter plaatse van de aanduiding "bedrijf tot en met categorie 3.2": bedrijven uit ten hoogste milieucategorie 3.2 van de Staat van Bedrijfsactiviteiten, zoals bijgevoegd als bijlage 1;
- d. ter plaatse van de aanduiding "bedrijf tot en met categorie 4.1": bedrijven uit ten hoogste milieucategorie 4.1 van de Staat van Bedrijfsactiviteiten, zoals bijgevoegd als bijlage 1;
- e. ter plaatse van de aanduiding "bedrijf tot en met categorie 4.2": bedrijven uit ten hoogste milieucategorie 4.2 van de Staat van Bedrijfsactiviteiten, zoals bijgevoegd als bijlage 1;
- f. ter plaatse van de aanduiding "bedrijf tot en met categorie 5.1": bedrijven uit ten hoogste milieucategorie 5.1 van de Staat van Bedrijfsactiviteiten, zoals bijgevoegd als bijlage 1;

Bron www.omgevingswet.overheid.nl

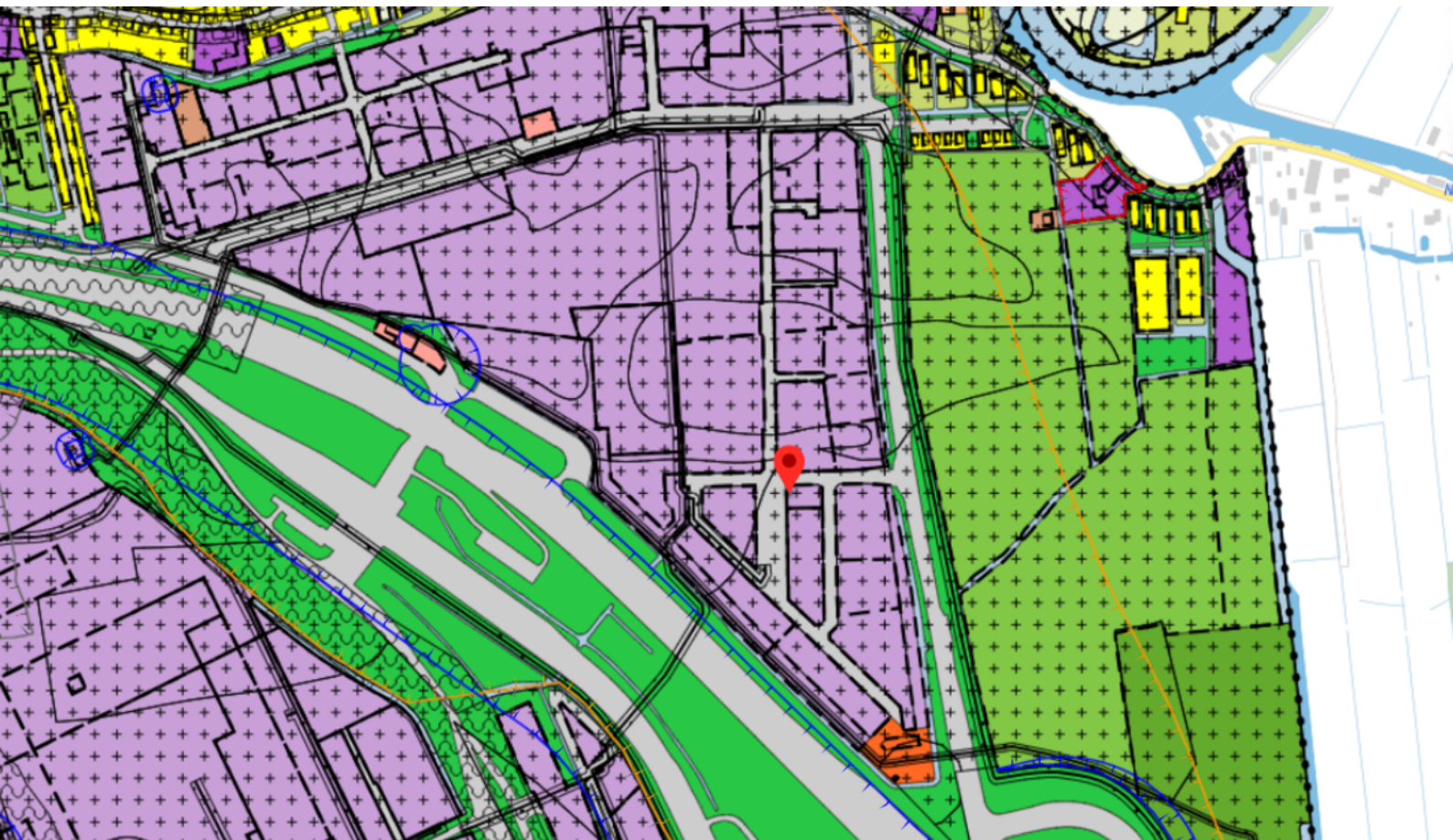

Vervolg bestemmingsplan

- g. ter plaatse van de aanduiding "bedrijf tot en met categorie 5.2": bedrijven uit ten hoogste milieucategorie 5.2 van de Staat van Bedrijfsactiviteiten, zoals bijgevoegd als bijlage 1;
- h. ter plaatse van de aanduiding "bedrijf tot en met categorie 5.3": bedrijven uit ten hoogste milieucategorie 5.3 van de Staat van Bedrijfsactiviteiten, zoals bijgevoegd als bijlage 1;
- i. ter plaatse van de aanduidingen "specifieke vorm van bedrijf - 1 tot en met - 11": tevens een bedrijfsactiviteit met SBI - code zoals hierna in de tabel genoemd, uit de ten hoogste voor de bedrijfsactiviteit in de tabel aangegeven milieucategorie van de Staat van Bedrijfsactiviteiten, zoals bijgevoegd als bijlage 1;
- j. ter plaatse van de aanduiding "bedrijfswoning": tevens een bedrijfswoning inclusief bijgebouwen met een maximale inhoud van 750 m³;
- k. ter plaatse van de aanduiding "detailhandel perifeer": tevens voor perifere detailhandel;
- l. ter plaatse van de aanduiding "kantoor": tevens voor zelfstandige kantoren;
- m. ter plaatse van de aanduiding "opslag": uitsluitend voor opslag;
- n. ter plaatse van de aanduiding "risicovolle inrichting": tevens een risicovolle inrichting;
- o. ter plaatse van de aanduiding "sportcentrum": tevens een sportcentrum;
- p. ter plaatse van de aanduiding "waterzuiveringsinstallatie": tevens een rioolwaterzuiveringsbedrijf;
- q. ter plaatse van de aanduiding "specifieke vorm van detailhandel - detailhandel perifeer-1": tevens voor perifere detailhandel - 1, zie artikel 1.80;
- r. kleinschalige zelfstandige kantoren met een bruto vloeroppervlak van maximaal 1.000 m²;
- s. productiegebonden detailhandel;
- v. groenvoorzieningen en water;
- w. erven en tuinen;
- x. paden en wegen.

Bovenstaande gegevens, zijn gedownload op peildatum 25 april 2024 via de website www.omgevingswet.overheid.nl.









Plattegrond begane grond

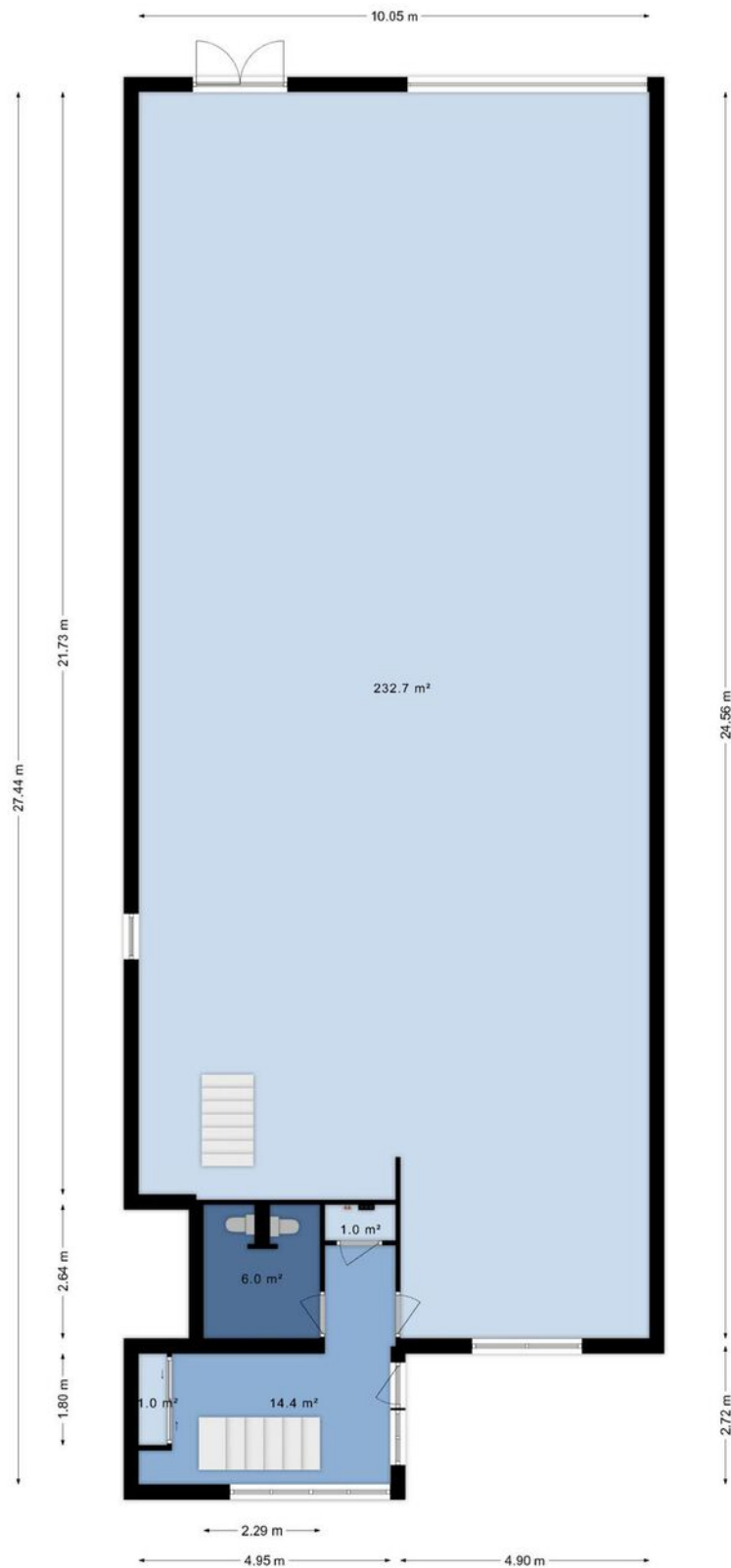

Plattegrond verdieping

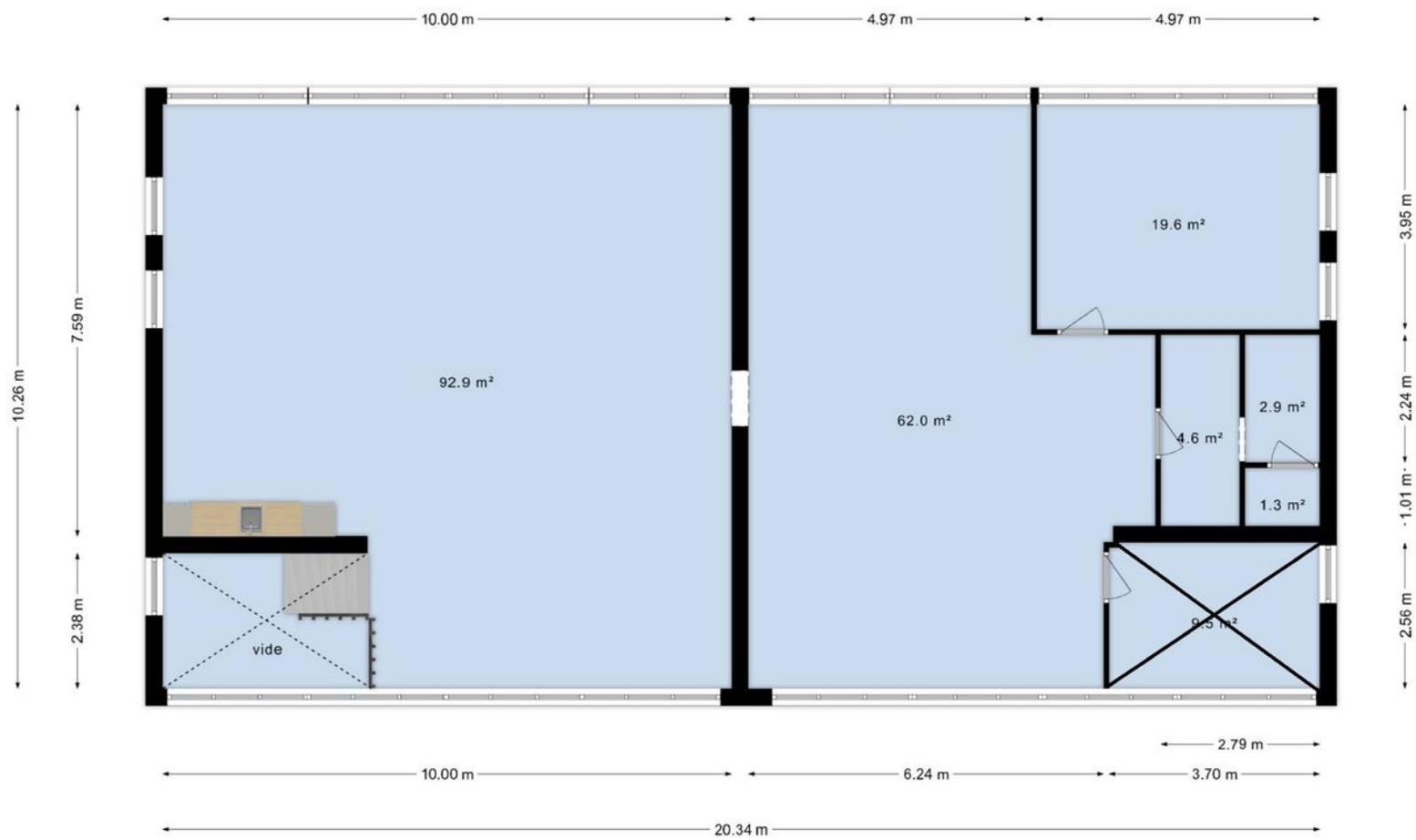

Het totaal aantal vierkante meters van deze verdieping bedraagt: ca. 193 vierkante meters
(let op: het totaal aantal vierkante meters staat niet gelijk aan het verhuurbaar vloeroppervlak)

Kadastrale kaart

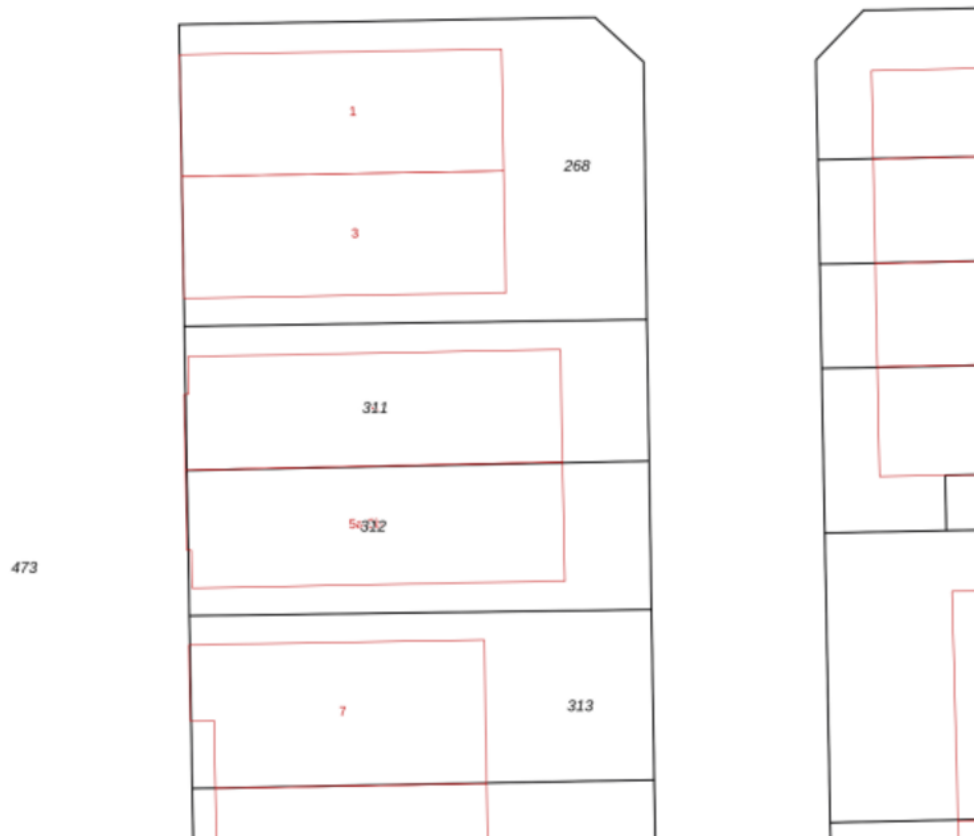
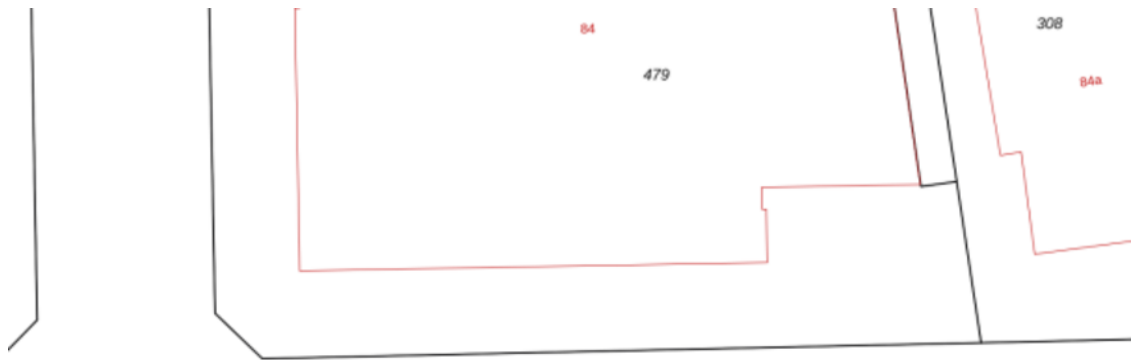

Adres

Kelvinring 1

Gemeente

Alblasserdam

Soort

Volle eigendom

Postcode / Plaats

2952 BG Alblasserdam

Sectie / Perceel

D / 268

Een passende huisvesting voor uw bedrijf? Onze specialisten staan klaar om te helpen!



Jeroen van der Meer

Directeur - Vennoot
Register Makelaar en Taxateur o.z.
Tel: 088 424 0 179



Allard van den Berg

Manager Bedrijven - Partner
Vastgoedadviseur
Tel: 088 424 0 235



Sam Borges dos Santos

Vastgoedadviseur
Tel: 088 424 0 280



Liesbeth Baris

Vastgoedadviseur
Bedrijfsonroerend goed
Tel: 088 424 0 234



Felix Linnert

Vastgoedadviseur
Tel: 088 424 0 239



Laura Wijburg

Commercieel Medewerker
Binnendienst
Tel: 088 424 0 132

Waarom Ooms Makelaars?

- ✓ Snel, proactief en ondernemend
- ✓ Sterk team met altijd één helder aanspreekpunt
- ✓ Thuis in de markt, de regio en bij instanties
- ✓ Uw uitdaging is onze uitdaging
- ✓ NVM Business Makelaar
- ✓ Vastgoedcert gecertificeerd



Maaskade 113, 3071 NJ Rotterdam

Informatie aanvragen of bezichtiging plannen? Bel: 010 - 424 8 888

Zakelijke verzekeringen

Ben je zzp'er, eigenaar van een eenmanszaak of directeur-groootaandeelhouder, dan wilt u graag uw onderneming zo goed mogelijk beschermen. Want naast groei en mooie samenwerkingen aangaan, kan er ook wat misgaan. Zo kunt u aansprakelijk worden gesteld door een klant of kunt u in conflict raken met een leverancier.

Het gaat niet alleen om de 'normale' gevaren die voor iedereen gelden: brand, diefstal en arbeidsongeschiktheid. Het gaat ook om risico's die specifiek bij een bedrijf spelen. Denk bijvoorbeeld aan bedrijfsaansprakelijkheid, cyber-risico's en personele risico's. Bovendien heeft uw specifieke branche misschien ook zijn eigen risico's zoals mogelijk voorraadverlies of een onderbroken toevoer.

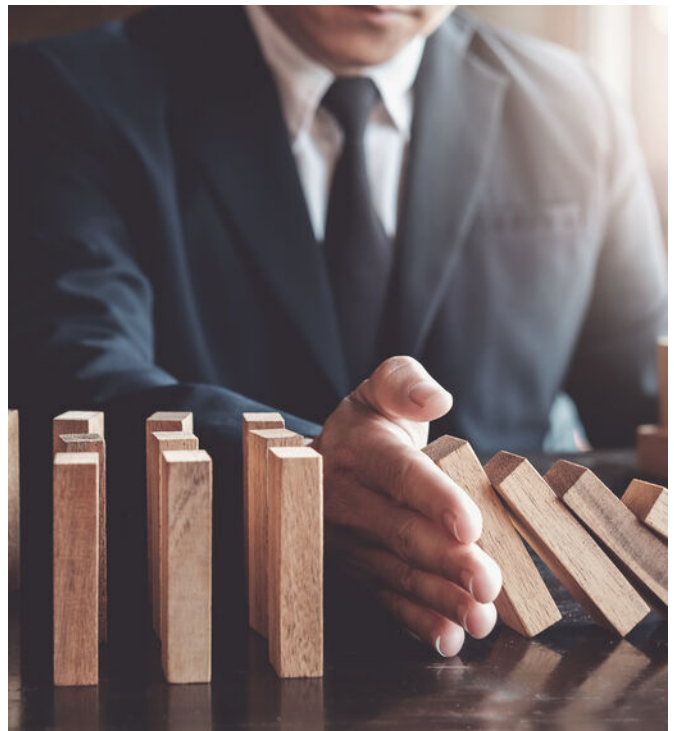

Welke verzekeringen moet ik afsluiten?

Op basis van uw specifieke situatie zullen wij een inventarisatie maken voor een passende verzekeringsoplossing. De meeste verzekeringen zijn niet verplicht, maar wel handig. Afhankelijk van het risico welke u als ondernemer wel of niet kan/wil dragen inventariseren wij welke verzekeringen wij nodig achten. De meest voorkomende verzekeringen zijn een bedrijfs en/of beroepsaansprakelijkheidsverzekering, een inventarisgoederenverzekering en een arbeidsongeschiktheidsverzekering.



- ✓ We vinden de beste voorwaarden en premies voor uw bedrijf
- ✓ U bent altijd zeker van een kundig advies
- ✓ Een vast aanspreekpunt
- ✓ keuze uit 15+ verzekeraars
- ✓ De eerste afspraak is voor onze rekening



Een greep uit onze verzekeringen

Personeel

verzekeringen voor bijvoorbeeld verzuim, ongevallen en aansprakelijkheid

Persoonlijk

verzekeringen voor arbeidsongeschiktheid en beroepsaansprakelijkheid.

zaken

verzekeringen van onder meer goederen, inventaris, huurdersbelang, bedrijfsmiddelen, wagenpark, gebouwen, glas en zakenreis.

Internet

verzekeringen op het gebied van cyberrisico: schade door malware, gijzelingen en imagoschade.



Uw persoonlijke verzekeringsadviseur

Uw adviseur helpt bij het afsluiten van verzekeringen die passen bij uw bedrijf. Met de zakelijke risicoanalyse worden uw belangrijkste bedrijfsrisico's, ondernemersrisico's, en werkgeversrisico's en bestaande verzekeringen geanalyseerd en beoordeeld. U krijgt zicht op de risico's en welke maatregelen relevant zijn voor uw bedrijf.

U kunt altijd op ons rekenen. Door de nauwe samenwerking met alle verzekeringsmaatschappijen kunnen we snel schakelen. Zo kunt u zich richten op hetgeen waar u goed in bent: **ondernemen**

Dit kunt u ook verzekeren

Zakelijke Autoverzekering

Wij bieden 3 verschillende zakelijke autoverzekeringen: WA, WA beperkt casco (Plus) en WA volledig casco (Allrisk). Zo heeft u een verzekering die past bij uw specifieke situatie.

Mocht het nodig zijn krijgt u juridische hulp bij conflicten over de bedrijfsauto. Bijvoorbeeld bij het verhalen van inzittendenverzekering. Schade aan de bestuurder en passagier is verzekerd. Net als schade die ontstaat aan spullen in of op het voertuig als gevolg van het ongeval. Ook als u niet aansprakelijk bent voor de schade, bent u verzekerd. Wel zo prettig.

Kiest u voor zakelijk rijden in een privéauto, een auto op naam van de zaak of voor zakelijk leasen? Wat het meest gunstig is, hangt van een aantal zaken af. Zoals het aantal kilometers dat u privé rijdt en uw startkapitaal. Samen kunnen we bepalen welke manier van zakelijk rijden het beste bij u past.

Wilt u een afspraak maken of heeft u een vraag?
Bel met 010 - 424 88 03 of mail naar:
verzekeringen@ooms.com.

50 Vestigingen

Wij zijn partner in Dynamis, een netwerk van 13 nauw samenwerkende makelaarskantoren. Met 50 partnervestigingen beschikt Dynamis over een landelijke dekking.

- 1 Regionale kennis
- 2 Landelijke dekking
- 3 Uniforme werkwijze



Ooms Bedrijfshuisvesting



Ooms Wonen



Dynamis partner

Ooms Makelaars Bedrijfshuisvesting B.V.

Maaskade 113, 3071 NJ Rotterdam

010 424 88 88

bog@ooms.com

Ooms Drechtsteden Bedrijfshuisvesting B.V.

Johan de Wittstraat 40, 3311 KJ Dordrecht

078 614 43 33

drechtsteden@ooms.com



Ooms.com
Makelaars