



**Welkom in uw nieuwe werkplek!**  
**Eekmolenweg 26 te Lochem**



**Ellis Kersten**

BEDRIJFSMAKELAAR

---

ELLIS@RODENBURG.NL

---



**Ivo Dijkerman**

BEDRIJFSMAKELAAR

---

IVO@RODENBURG.NL

---



*Download hier de  
contactgegevens*

Op het gebied van bedrijfshuisvesting heeft Rodenburg Bedrijfsmakelaars een reputatie hoog te houden.

We onderscheiden voor u vijf marktsegmenten die alle gespecialiseerde afdelingen bedienen: bedrijfsruimten, kantoorruimten, winkels, horeca en huisvestingsvraagstukken in brede zin.

Rodenburg Bedrijfsmakelaars maakt onderdeel uit van Dynamis Vastgoedconsultants en Makelaars, één van de grootste makelaarsorganisaties van Nederland. Het samenwerkingsverband bestaat uit dertien regionale makelaars met meer dan vijftig vestigingen verspreid door heel Nederland.

Zie voor aanvullende informatie: [rodenburg.nl](http://rodenburg.nl).



## Inhoudsopgave

KENMERKEN

OVER HET OBJECT

FOTO'S

KADASTRALE KAART

LOCATIE

BESTEMMINGSPLAN

MEDEWERKERS

AANVULLENDE DIENSTVERLENING

ONS WERKGEBIED

PLAN EEN BEZICHTIGING



## Hoofdkenmerken

HUURPRIJS	€ 1.875,- per maand
BTW VAN TOEPASSING	ja
HOOFDBESTEMMING	Bedrijfsruimte
BOUWJAAR	1996
BOUWVORM	Bestaande Bouw
ONDERHOUD BINNEN	Goed
ONDERHOUD BUITEN	Goed
TOTALE OPPERVLAKTE	250 m <sup>2</sup>

# Over het object

Ondernemen in het Berkel Business Center!

Op een markante plek op het ondernemerscentrum "Berkel Business Center" gelegen TURN KEY bedrijfs-/ showroomruimte met kantoorruimte. Het ondernemerscentrum is gelegen op een zichtlocatie aan een belangrijke toegangsweg tot het centrum van Lochem, op het bedrijventerrein "Larense Weg".

Grootschalige detailhandel is toegestaan op deze locatie.

## Oppervlakte

- Bedrijfs-/showroomruimte circa 200 m<sup>2</sup>
- Kantoorruimte circa 50 m<sup>2</sup>

## Kadastrale informatie

Gemeente Lochem, Sectie E, Nummer 3867 gedeeltelijk

## Bestemming

Bij de gemeente Lochem valt het onderhavige onroerend goed in het vigerende bestemmingsplan Lochem West. De bestemming van het perceel is: Gemengd

De voor 'Gemengd' aangewezen gronden zijn bestemd voor:

a. het uitoefenen van activiteiten gericht op sociale, maatschappelijke, educatieve en openbare dienstverlening, waaronder begrepen:

1. gezondheidszorg;
2. zorg en welzijn;
3. jeugd- en kinderopvang;
4. onderwijs;
5. religie;
6. bibliotheken;
7. openbare dienstverlening;
8. verenigingsleven;

één en ander zoals genoemd in de categorieën 1 en 2 van de bij deze regels behorende Lijst van typen maatschappelijke instellingen en/of instanties;

b. dienstverlening;

c. kantoren;

alsmede voor: detailhandel, uitsluitend ter plaatse van de aanduiding 'detailhandel';

U kunt het bestemmingsplan inzien via [www.omgevingsloket.nl](http://www.omgevingsloket.nl) of u kunt het bestemmingsplan desgewenst bij ons kantoor opvragen.

### **Opleveringsniveau**

In de huidige staat, met o.a. de navolgende voorzieningen:

- eigen meterkast;
- pantry;
- toiletgroep;
- gladde vloeren;
- gladde wanden;
- CV gekoppeld aan radiatoren;
- heater;
- systeemplafonds voorzien van verlichtingsarmaturen.

Parkeergelegenheid

Tot het gehuurde behoren 4 parkeerplaatsen op eigen terrein.

### **Huurprijs**

€ 1.875,- per maand, te vermeerderen met btw.

### **Aanvaarding**

In overleg.

### **Huurbetaling**

Per maand, vooruit te betalen.

### **Huurtermijn**

In overleg.

# Voorwaarden & uitgangspunten

## **Huurbetaling**

Per maand/kwartaal, vooruit te betalen.

## **Huurtermijn**

In overleg.

## **Omzetbelasting**

Er is sprake van een BTW-belaste verhuur.

## **Huurprijsaanpassing**

De huurprijs zal jaarlijks worden aangepast overeenkomstig de maandprijsindexering volgens de CBS-cijfers "alle huishoudens", voor het eerst 1 jaar na huuringangsdatum.

## **Zekerheidsstelling**

Bankgarantie/waarborgsom ter grootte van een bruto betalingsverplichting van drie maanden huur inclusief servicekosten en BTW.

## **Huurovereenkomst**

De te sluiten huurovereenkomst zal worden opgemaakt conform het model welke door de Raad voor Onroerende Zaken (ROZ) op 30-1-2015 is vastgesteld en op 17-2-2015 is gedeponneerd bij de griffie van de rechtbank te Den Haag en aldaar ingeschreven onder nummer 15/20 tevens gepubliceerd op de website [www.roz.nl](http://www.roz.nl), met aanvullende bepalingen door verhuurder.

## **Voorbehoud**

Eventuele transacties dienen ter goedkeuring voorgelegd te worden aan opdrachtgever c.q. eigenaar van het gebouw. Tot deze goedkeuring verleend is, zijn alle uitgebrachte aanbiedingen geheel vrijblijvend.

## **Disclaimer**

Aan deze objectinformatie kunnen geen rechten worden ontleend en deze informatie en kan niet als aanbieding of offerte worden beschouwd maar geldt als uitnodiging om in onderhandeling te treden. Alle informatie is geheel vrijblijvend en uitsluitend voor geadresseerde bestemd. Alle gegevens zijn met zorg samengesteld en uit ons inziens betrouwbare bron afkomstig. Ten aanzien van de juistheid ervan kunnen wij echter geen aansprakelijkheid aanvaarden. Door ons wordt geen aansprakelijkheid aanvaard behoudens voor zover de door ons verplicht afgesloten beroepsaansprakelijkheidsverzekering in voorkomend geval aanspraak op een uitkering geeft.







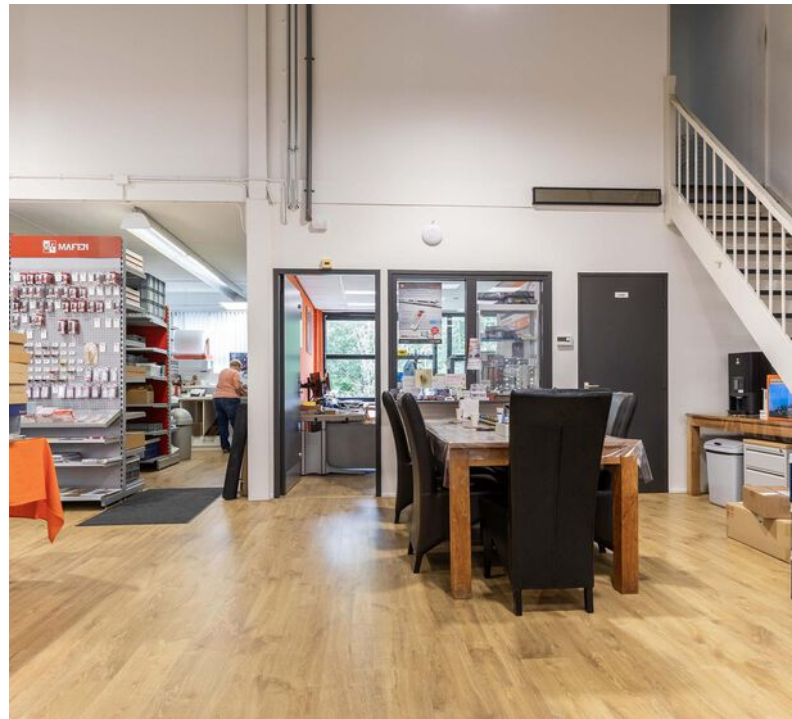
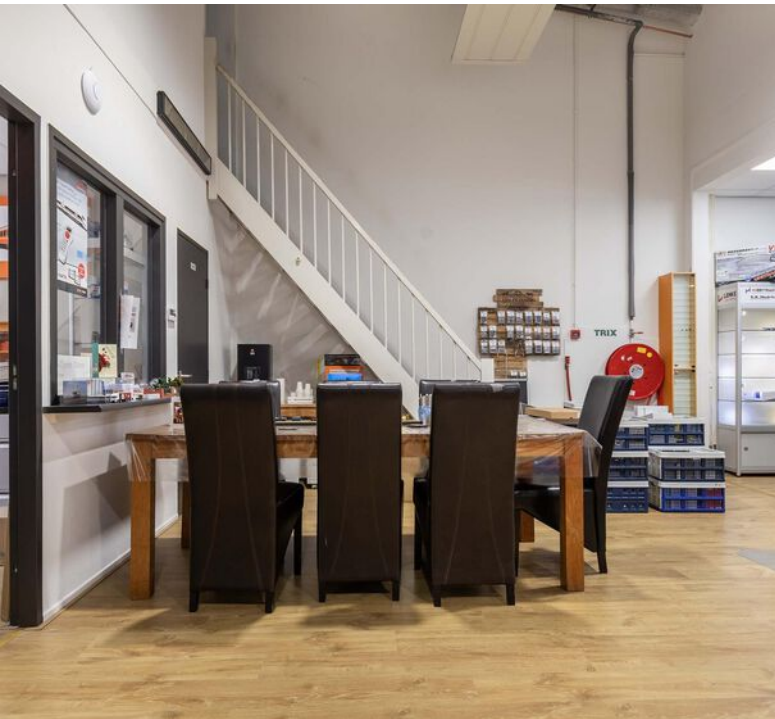

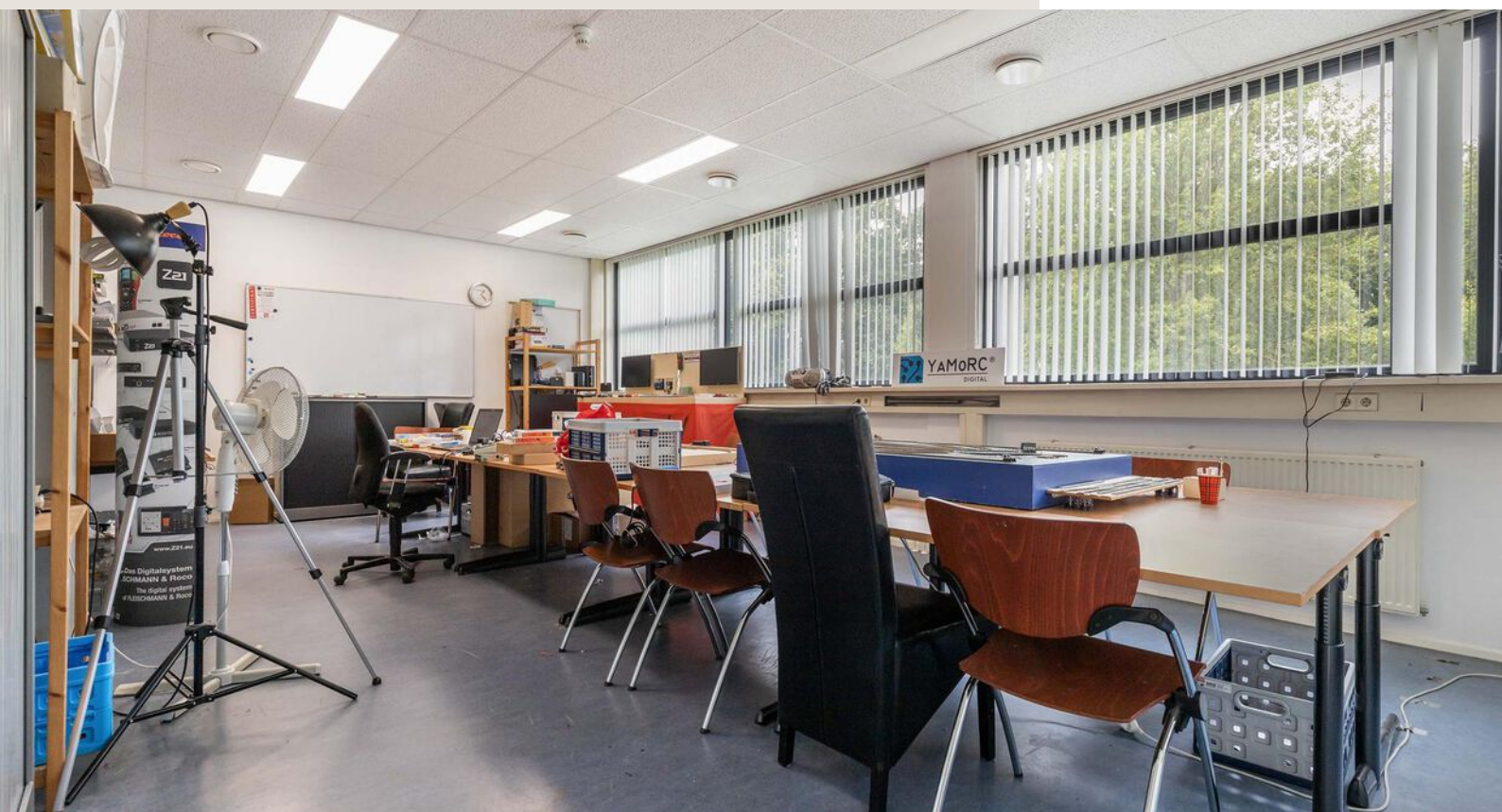



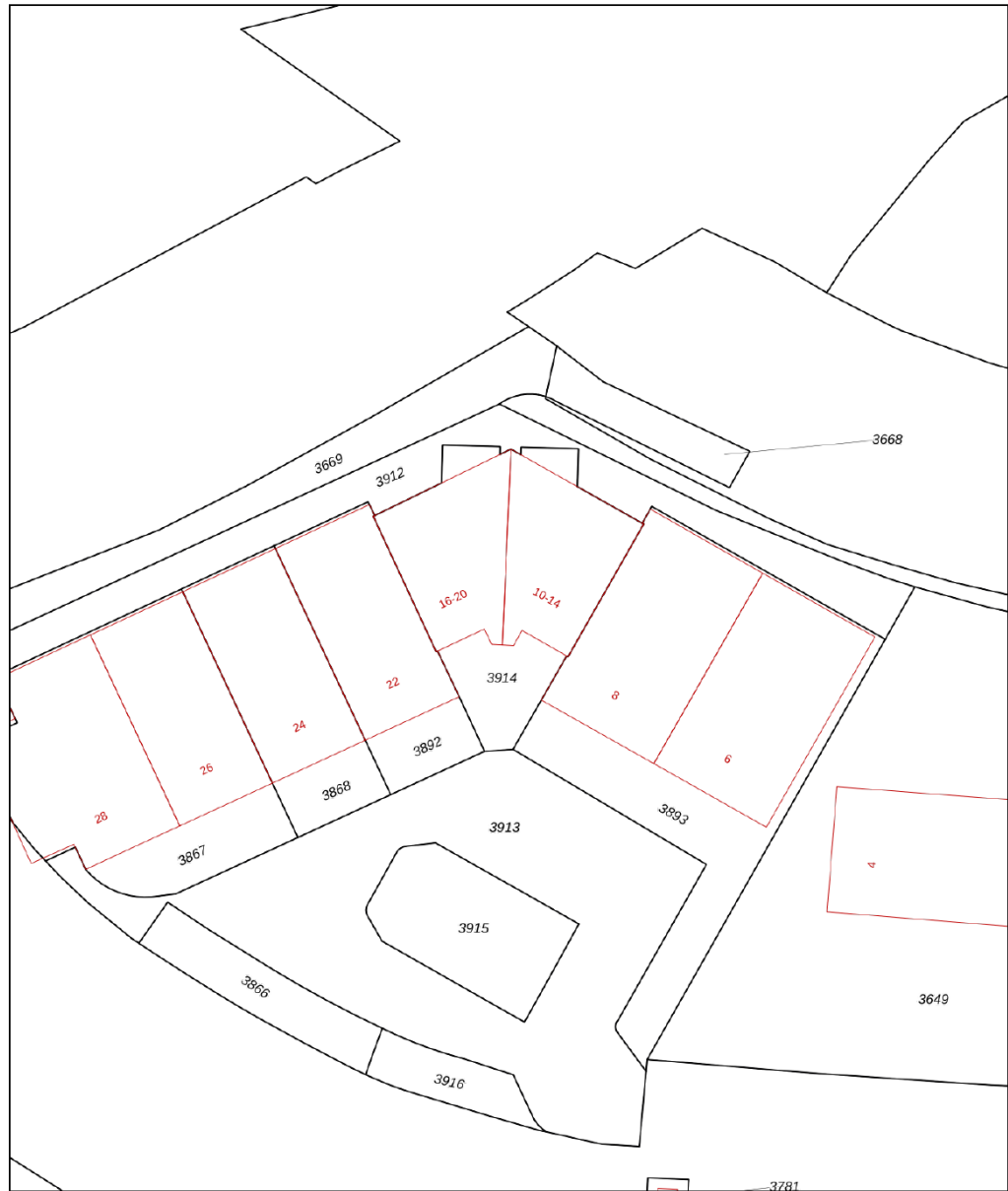

Kadastrale kaart

Uw referentie: bog



<p><b>12345</b> Perceelnummer</p> <p><b>25</b> Huisnummer</p> <p>— Vastgestelde kadastrale grens</p> <p>— Voorlopige kadastrale grens</p> <p>— Administratieve kadastrale grens</p> <p>— Bebouwing</p> <p><small>Voor een eensluitend uittreksel, geleverd op 5 juni 2024 De bewaarder van het kadaster en de openbare registers</small></p>	<p>Schaal 1: 500</p> <p>Kadastrale gemeente Lochem</p> <p>Sectie E</p> <p>Perceel 3914</p> <p><small>Aan dit uittreksel kunnen geen betrouwbare maten worden ontleend. De Dienst voor het kadaster en de openbare registers behoudt zich de intellectuele eigendomsrechten voor, waaronder het auteursrecht en het databankenrecht.</small></p>	
--	---	---

# Locatie

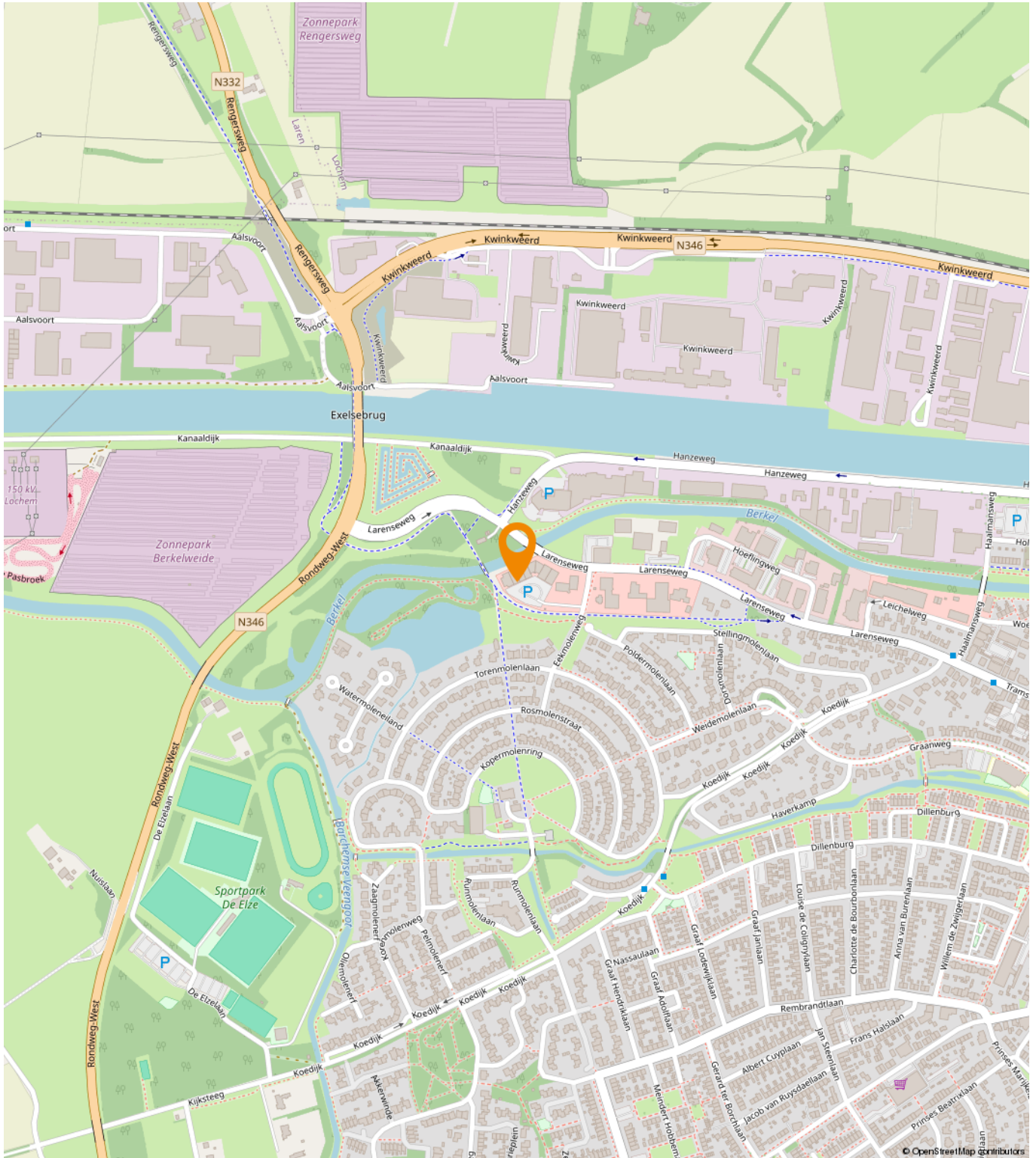

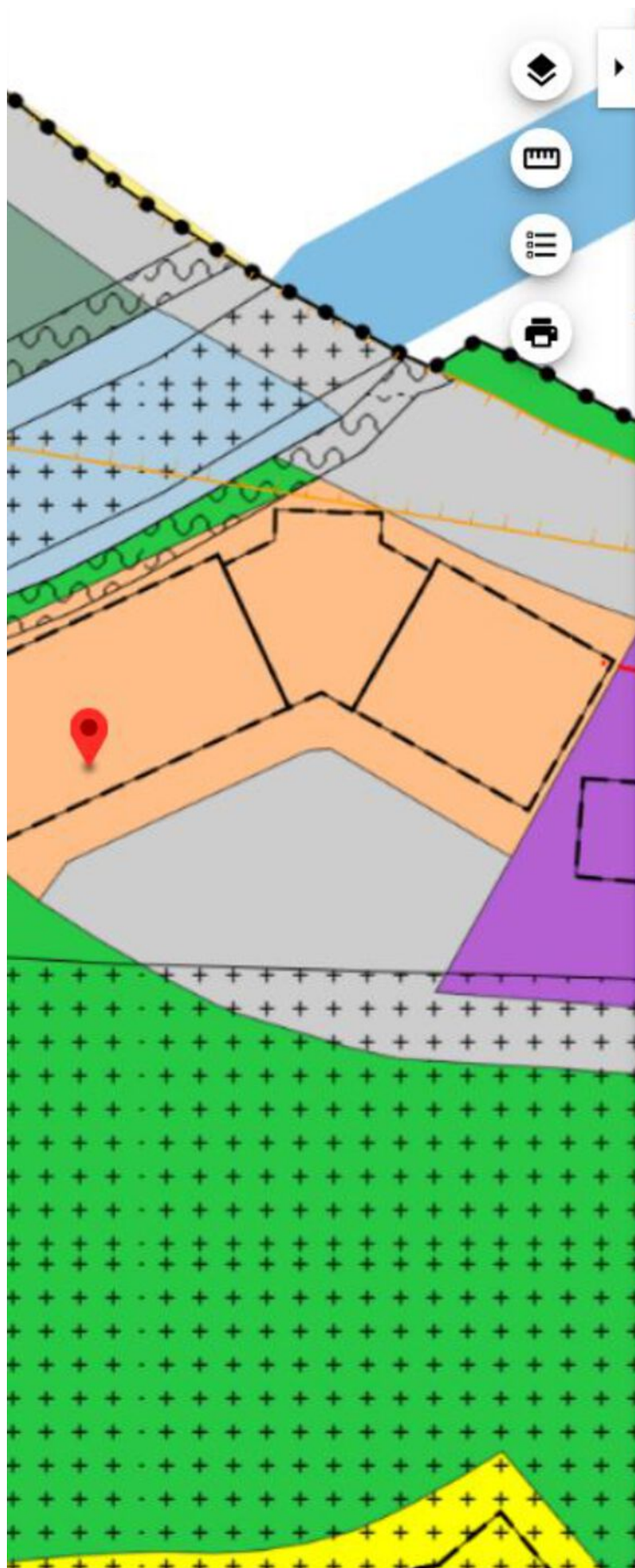

# Bestemmingsplan





**Lochem West**  
Gemeente Lochem  
bestemmingsplan  
onherroepelijk (vastgesteld 2013-10-14)

PLEKINFO DOCUMENTEN KENMERK

 224182.4, 464512.7

 Enkelbestemming  
Gemengd

 Bouwvlak

 Maatvoering

- maximum bouwhoogte: 9 m
- maximum goothoogte: 8 m

# Een passende huisvesting voor uw bedrijf?

Onze specialisten helpen u graag!



**Michael Maatman**

Bedrijfsmakelaar  
Apeldoorn

055 5 268 268  
michael@rodenburg.nl



**Hans van de Kamp**

Bedrijfsmakelaar  
Apeldoorn

055 5 268 268  
hansvandeKamp@rodenburg.nl



**Hans Schuttenbelt**

Bedrijfsmakelaar  
Apeldoorn

055-5268268  
hans@rodenburg.nl



**Sarah Welker**

Commerciële binnendienst  
Apeldoorn

055 5 268 268  
sarah@rodenburg.nl



**Lisette van den Bos**

Commerciële binnendienst  
Apeldoorn / Deventer

055 5 268 268  
lisette@rodenburg.nl



**Ivo van der Zwan**

Commerciële binnendienst  
Zwolle

038- 4 222 222,  
ivovanderzwan@rodenburg.nl

**ZOEK JE EEN  
UITDAGENDE BAAN?**

**KIJK OP RODENBURG.NL VOOR DE  
ACTUELE VACATURES**





**Jonathan Kleine**

Medewerker  
bedrijfsmakelaardij

055-5 268 268  
jonathan@rodenburg.nl



**Eva Olde Rikkert**

Bedrijfsmakelaar  
Zwolle

038 4 222 222  
eva@rodenburg.nl



**Ivo Dijkerman**

Bedrijfsmakelaar  
Deventer

0570 745 245  
ivo@rodenburg.nl



**Ellis Kersten**

Bedrijfsmakelaar  
Deventer

0570 745 245  
ellis@rodenburg.nl



**Rick Wessels**

Taxateur

055 5 268 268  
rick@rodenburg.nl



**Jorrit Julius**

Taxateur

055 5 268 268  
jorrit@rodenburg.nl



**Herma Harke**

Taxateur

055 5 268 268  
herma@rodenburg.nl



**Quinten Dekker**

Binnendienst Taxaties  
Apeldoorn

055-5268268  
quinten@rodenburg.nl

**VASTGOED VRAAGSTUKKEN?**

**NEEM CONTACT OP MET ÉÉN  
VAN ONZE SPECIALISTEN**

# WAT KUNNEN WIJ NOG MEER VOOR U BETEKENEN?

## ONZE AANVULLENDE DIENSTVERLENING



## Aankoop | aanhuur

Waarschijnlijk heeft u zelf al een goed beeld van wat u zoekt.

Toch kan het lastig zijn om uw wensen te vertalen naar een duidelijk zoekprofiel. Daarom begint het zoeken via Rodenburg Bedrijfsmakelaars altijd met een persoonlijke kennismaking.



## Beleggingen

Bij Rodenburg Bedrijfsmakelaars hebben we als eerst het overzicht van beschikbare beleggingsmogelijkheden en kunnen we u adviseren en begeleiden bij transacties. We kunnen u onder meer helpen met beleggingsadvies in: bedrijfspanden, logistieke centra, kantoren, winkels en woningen. Bent u geïnteresseerd in het uitbreiden of opzetten van uw vastgoedportefeuille? We helpen u graag.



## Taxaties

Waarderingen zijn de ruggengraat van een nauwkeurige en betrouwbare vastgoedmarkt. U zoekt een partij die u tijdens het gehele traject kan ondersteunen en begeleiden - waarbij kwaliteit van essentieel belang is. Wij werken objectief, nauwkeurig en met betrouwbare rekenmodellen. Alleen zo weten we zeker dat we bijdragen aan de solide uitgangspunten op basis waarvan u keuzes wilt maken.

## WAAROM RODENBURG BEDRIJFSMAKELAARS

- ✓ Uitstekend bereikbare backoffice
- ✓ Al jaren marktleider in de regio
- ✓ Eigen taxatieafdeling
- ✓ Thuis in de markt, de regio en bij instanties
- ✓ Betrokken van A tot Z
- ✓ VastgoedCert gecertificeerd
- ✓ NVM Business makelaar

### **Ons werkgebied**

Onze taxateurs werken landelijk



**Uw makelaar in de regio**

# Plan een bezichtiging

**Rodenburg Bedrijfsmakelaars**

Bokkingshang 3

7411 GG Deventer

☎ 0570 745 245

✉ [deventer@rodenburg.nl](mailto:deventer@rodenburg.nl)