



**Interessant beleggingsobject!**  
**Asselsestraat 275 te Apeldoorn**



**Michael Maatman**

BEDRIJFSMAKELAAR

MICHAEL@RODENBURG.NL



**Hans Schuttenbelt**

BEDRIJFSMAKELAAR

HANS@RODENBURG.NL



**Hans van de Kamp**

BEDRIJFSMAKELAAR

HANSVANDEKAMP@RODENBURG.N



Download hier de  
contactgegevens

Op het gebied van bedrijfshuisvesting heeft Rodenburg Bedrijfsmakelaars een reputatie hoog te houden.

We onderscheiden voor u vijf marktsegmenten die alle gespecialiseerde afdelingen bedienen: bedrijfsruimten, kantoorruimten, winkels, horeca en huisvestingsvraagstukken in brede zin.

Rodenburg Bedrijfsmakelaars maakt onderdeel uit van Dynamis Vastgoedconsultants en Makelaars, één van de grootste makelaarsorganisaties van Nederland. Het samenwerkingsverband bestaat uit dertien regionale makelaars met meer dan vijftig vestigingen verspreid door heel Nederland.

Zie voor aanvullende informatie: [rodenburg.nl](http://rodenburg.nl).



# Inhoudsopgave

KENMERKEN

OVER HET OBJECT

FOTO'S

PLATTEGROND(EN)

KADASTRALE KAART

LOCATIE

BESTEMMINGSPLAN

MEDEWERKERS

AANVULLENDE DIENSTVERLENING

ONS WERKGEBIED

PLAN EEN BEZICHTIGING



## Hoofdkenmerken

KOOPPRIJS	€ 350.000,- kosten koper
BTW VAN TOEPASSING	Niet van toepassing
HOOFDBESTEMMING	Detailhandel
BOUWJAAR	1936
BOUWVORM	Belegging
ONDERHOUD BINNEN	Goed
ONDERHOUD BUITEN	Goed
TOTALE OPPERVLAKTE	127 m <sup>2</sup>
ENERGIELABEL	N.T.B. (Volgt na gereed komen).

# Over het object

Gelegen op een uitstekende zichtlocatie!

## Object/ligging

Interessant beleggingsobject beschikbaar voor verkoop gelegen aan de Asselsestraat in Apeldoorn. Namens onze opdrachtgever bieden wij het object aan de Asselsestraat 275 te koop aan. De belegging bestaat uit een verhuurde winkel op de begane grond en een verhuurde woning op de verdieping. De winkel is momenteel gehuurd en in gebruik bij Celestio Hair Salon. Het appartement op de verdieping is volledig zelfstandig en verhuurd aan één huurder.

De Asselsestraat is een drukke diverse (winkel)straat waar wonen en winkelen elkaar afwisselen. Het is te beschouwen als één van de belangrijkste aanvoerroutes van- en naar het centrum van Apeldoorn. In de directe omgeving bevinden zich onder andere de AH, Cafetaria Charly en Primera.

Het pand is ook samen met het naastgelegen pand (Asselsestraat 275-2) als geheel te koop.

## Indeling en metrage

Asselsestraat 275

- Begane grond: Winkelruimte ter grootte ca. 55 m<sup>2</sup>. Verhuurd aan Celestio Hair Salon. De winkelruimte beschikt over een eigen keuken en twee toiletten (gasten en personeel) en achteringang. Bij het pand (de woning) behoort tevens een ruime garage.

- 1e Verdieping: Woonruimte ter grootte ca. 50 m<sup>2</sup> verdeeld over woon-, slaap- en badkamer met een eigen entree en trapopgang. Er is een vaste trap naar de 2e verdieping (zolderverdieping).

- 2e Verdieping: Woonruimte ter grootte van ca. 22 m<sup>2</sup> verdeeld over de overloop, extra slaapkamer en CV-ruimte.ruimte.

## Kadastrale informatie

Gemeente Apeldoorn, Sectie U, nummer 6158, groot 210 m<sup>2</sup>

## Bestemming

Bij de gemeente Apeldoorn valt het onderhavige onroerend goed in het vigerende bestemmingsplan Brink en Orden. De bestemming van het perceel is: Detailhandel.

U kunt het bestemmingsplan inzien via [www.ruimtelijkeplannen.nl](http://www.ruimtelijkeplannen.nl) of u kunt het bestemmingsplan desgewenst bij ons kantoor opvragen.

## Opleveringsniveau

Het geheel wordt in de huidige, verhuurde staat aangeboden.

De winkels is casco verhuurd. Alle zaken die niet tot het casco behoren zijn eigendom van huurder tenzij tussen verhuurder en huurder aanvullende afspraken zijn gemaakt.

Het appartement betreft zelfstandige woonruimte en is verhuurd aan één huurder. De staat van het appartement is redelijk met dien verstande dat sommige zaken (licht) zijn verouderd.

# Voorwaarden & uitgangspunten

## **Koopprijs**

€ 350.000,- kosten koper

## **Aanvaarding**

In overleg.

## **Omzetbelasting**

Niet van toepassing.

## **Zekerheidsstelling**

Bankgarantie ter grootte van 10% van de koopsom, te voldoen uiterlijk 4 weken na koopovereenstemming te voldoen op derdengeldrekening van praktiserend notaris.

## **Huurgegevens**

Huuroverzicht op aanvraag beschikbaar.

## **Voorbehoud**

Eventuele transacties dienen ter goedkeuring voorgelegd te worden aan opdrachtgever c.q. eigenaar van het gebouw. Tot deze goedkeuring verleend is, zijn alle uitgebrachte aanbiedingen geheel vrijblijvend.

## **Bijzondere bepalingen**

\*Aan verkoper niet bekend is, dat de onroerende zaak enige verontreiniging bevat die ten nadele strekt van het normale gebruik door de koper of die heeft geleid of naar redelijke verwachting zou kunnen leiden tot een verplichting tot schoning van de onroerende zaak, dan wel het nemen van andere maatregelen. Indien na eigendomsoverdracht blijkt dat er wel sprake is van enige vervuiling, dan aanvaardt verkoper hiervoor geen enkele aansprakelijkheid.

\*Aan verkoper niet bekend is, dat in de onroerende zaak asbest is verwerkt. De onbekendheid van eigenaar met de aanwezigheid van asbest in de onroerende zaak houdt uitdrukkelijk geen garantie in van eigenaar dat er geen asbest aanwezig is. Indien na eigendomsoverdracht blijkt dat er wel sprake is van de aanwezigheid van asbest, dan aanvaardt verkoper hiervoor geen enkele aansprakelijkheid.

\* Aan verkoper niet bekend is, dat met de eventuele aanwezigheid van invasieve exoten, zoals de Japanse duizendknoop in, op of nabij het verkochte. Indien na eigendomsoverdracht blijkt dat er wel sprake is van de aanwezigheid van dergelijke begroeiing, dan aanvaardt verkoper hiervoor geen enkele aansprakelijkheid.

## **Disclaimer**

Aan deze objectinformatie kunnen geen rechten worden ontleend en deze informatie kan niet als aanbieding of offerte worden beschouwd maar geldt als uitnodiging om in onderhandeling te treden. Alle informatie is geheel vrijblijvend en uitsluitend voor geadresseerde bestemd. Alle gegevens zijn met zorg samengesteld en uit ons inziens betrouwbare bron afkomstig. Ten aanzien van de juistheid ervan kunnen wij echter geen aansprakelijkheid aanvaarden. Door ons wordt geen aansprakelijkheid aanvaard behoudens voor zover de door ons verplicht afgesloten beroepsaansprakelijkheidsverzekering in voorkomend geval aanspraak op een uitkering geeft.











Begane grond

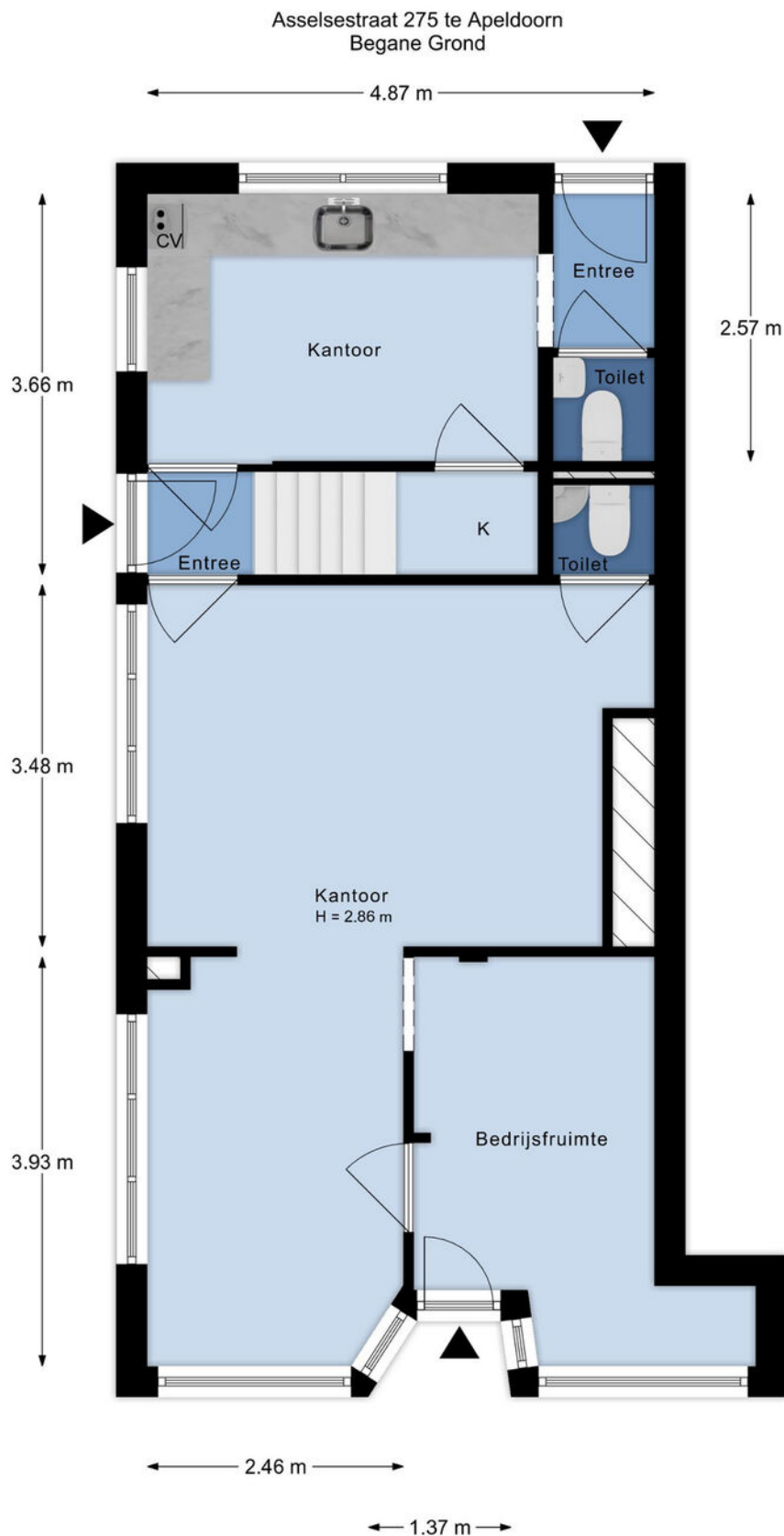

De plattegronden zijn met de grootste zorg samengesteld.  
Aan deze plattegronden kunnen geen rechten worden ontleend.

# Plattegrond

## 1e Verdieping

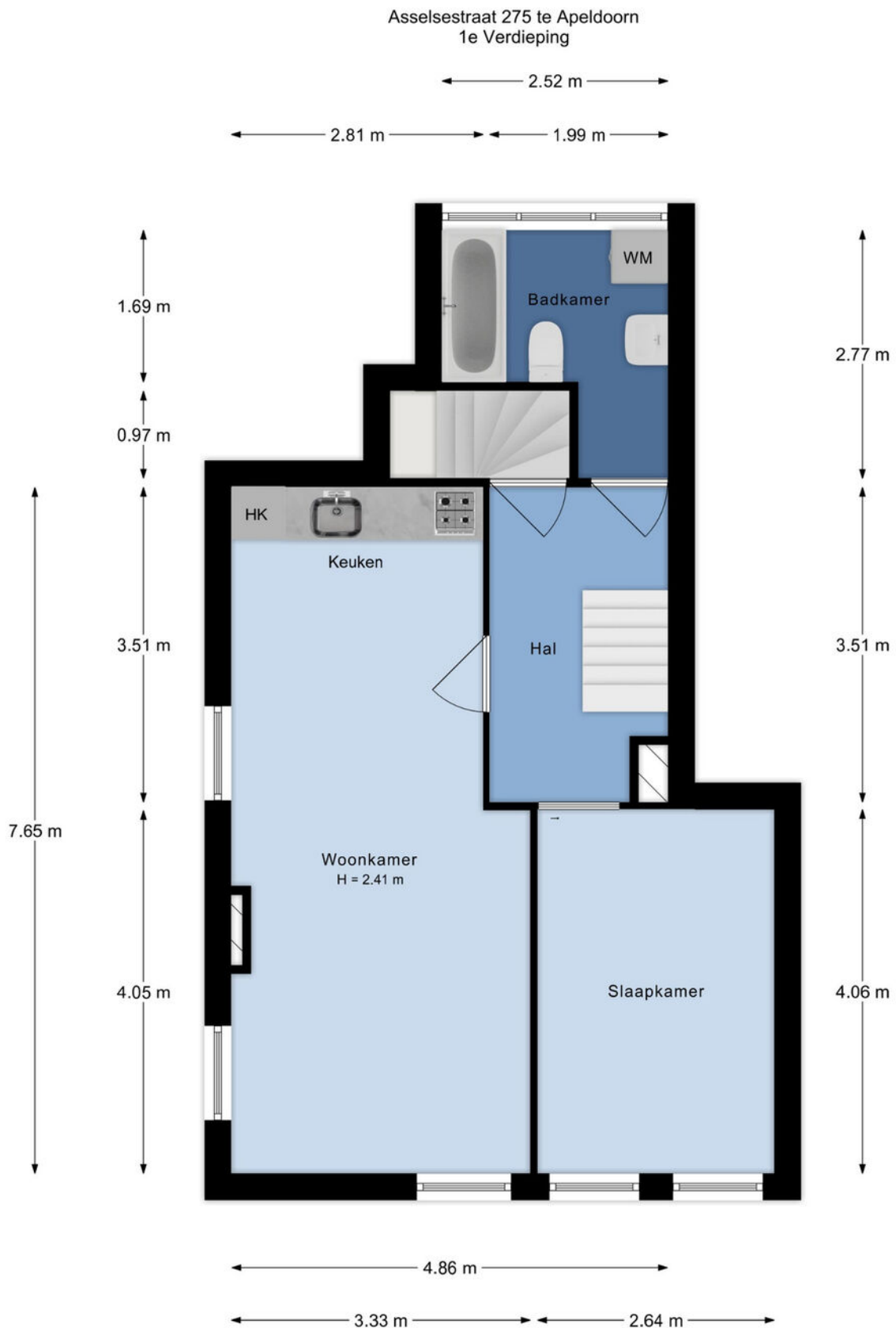

De plattegronden zijn met de grootste zorg samengesteld.  
Aan deze plattegronden kunnen geen rechten worden ontleend.

## 2e Verdieping

Asselsestraat 275 te Apeldoorn  
2e Verdieping

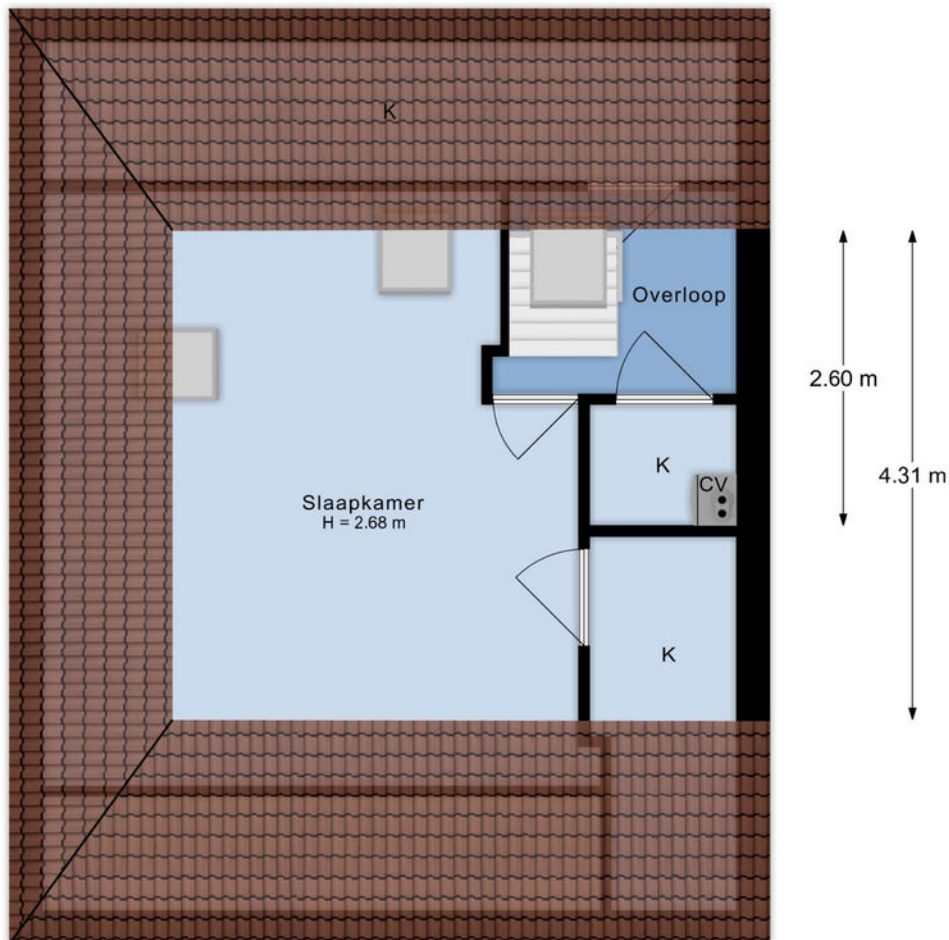
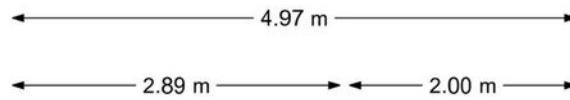



De plattegronden zijn met de grootste zorg samengesteld.  
Aan deze plattegronden kunnen geen rechten worden ontleend.

## Kadastrale informatie

Kadastrale kaart

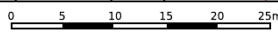
Uw referentie: ApeldoornBOG



<p>12345 25</p> <p>— Vastgestelde kadastrale grens — Voorlopige kadastrale grens — Administratieve kadastrale grens — Bebouwing</p> <p>Voor een eensluitend uittreksel, geleverd op 4 oktober 2023 De bewaarder van het kadaster en de openbare registers</p>	<p>Schaal 1: 500</p> <p>Kadastrale gemeente Apeldoorn Sectie U Perceel 6159</p> <p>Aan dit uittreksel kunnen geen betrouwbare maten worden ontleend. De Dienst voor het kadaster en de openbare registers behoudt zich de intellectuele eigendomsrechten voor, waaronder het auteursrecht en het databankenrecht.</p>	
---	---	---

# Locatie

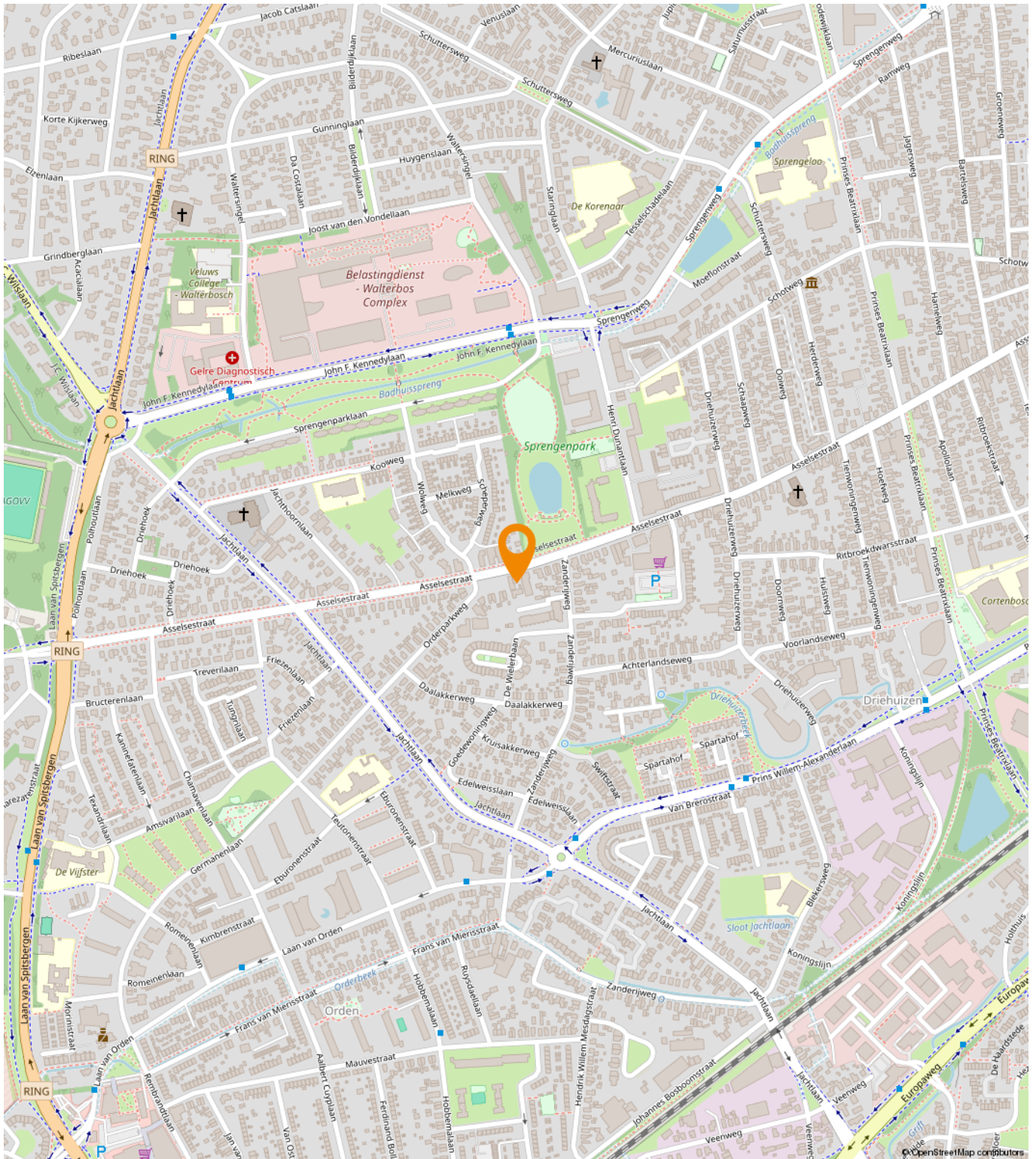



**Brink en Orden**  
gemeente Apeldoorn  
bestemmingsplan  
onherroepelijk (vastgesteld 20

PLEKINFO DOCUMENTEN

 192804.3, 469051.6

 **Enkelbestemming**  
Detailhandel

 **Bouwvlak**

**Maatvoering**  
 ◦ maximum bouwhe  
◦ maximum gotho

**Gebiedsaanduiding**  
overige zone - specifi  
archeologische waarc

 **Gebiedsaanduiding**  
wetgevingzone - wijz



# Een passende huisvesting voor uw bedrijf?

Onze specialisten helpen u graag!



**Michael Maatman**

Bedrijfsmakelaar  
Apeldoorn

055 5 268 268  
michael@rodenburg.nl



**Hans van de Kamp**

Bedrijfsmakelaar  
Apeldoorn

055 5 268 268  
hansvandeKamp@rodenburg.nl



**Hans Schuttenbelt**

Bedrijfsmakelaar  
Apeldoorn

055-5268268  
hans@rodenburg.nl



**Sarah Welker**

Commerciële binnendienst  
Apeldoorn

055 5 268 268  
sarah@rodenburg.nl



**Lisette van den Bos**

Commerciële binnendienst  
Apeldoorn / Deventer

055 5 268 268  
lisette@rodenburg.nl



**Ivo van der Zwan**

Commerciële binnendienst  
Zwolle

038- 4 222 222,  
ivovanderzwan@rodenburg.nl

**ZOEK JE EEN  
UITDAGENDE BAAN?**

**KIJK OP RODENBURG.NL VOOR  
DE ACTUELE VACATURES**



**Jonathan Kleine**  
Vastgoedadviseur

038 4 222 222  
jonathan@rodenburg.nl



**Eva Olde Rikkert**  
Bedrijfsmakelaar  
Zwolle

038 4 222 222  
eva@rodenburg.nl



**Ivo Dijkerman**  
Bedrijfsmakelaar  
Deventer

0570 745 245  
ivo@rodenburg.nl



**Ellis Kersten**  
Bedrijfsmakelaar  
Deventer

0570 745 245  
ellis@rodenburg.nl



**Jorrit Julius**  
Taxateur

055 5 268 268  
jorrit@rodenburg.nl



**Herma Harke**  
Taxateur

055 5 268 268  
herma@rodenburg.nl



**Asia Keles**  
Junior Taxateur

055 5 268 268  
asia@rodenburg.nl

**VASTGOED VRAAGSTUKKEN?**

**NEEM CONTACT OP MET ÉÉN  
VAN ONZE SPECIALISTEN**

## ONZE AANVULLENDE DIENSTVERLENING



## Aankoop | aanhuur

Waarschijnlijk heeft u zelf al een goed beeld van wat u zoekt.

Toch kan het lastig zijn om uw wensen te vertalen naar een duidelijk zoekprofiel. Daarom begint het zoeken via Rodenburg Bedrijfsmakelaars altijd met een persoonlijke kennismaking.



## Beleggingen

Bij Rodenburg Bedrijfsmakelaars hebben we als eerst het overzicht van beschikbare beleggingsmogelijkheden en kunnen we u adviseren en begeleiden bij transacties. We kunnen u onder meer helpen met beleggingsadvies in: bedrijfspanden, logistieke centra, kantoren, winkels en woningen. Bent u geïnteresseerd in het uitbreiden of opzetten van uw vastgoedportefeuille? We helpen u graag.



## Taxaties

Waarderingen zijn de ruggengraat van een nauwkeurige en betrouwbare vastgoedmarkt. U zoekt een partij die u tijdens het gehele traject kan ondersteunen en begeleiden - waarbij kwaliteit van essentieel belang is. Wij werken objectief, nauwkeurig en met betrouwbare rekenmodellen. Alleen zo weten we zeker dat we bijdragen aan de solide uitgangspunten op basis waarvan u keuzes wilt maken.

## WAAROM RODENBURG BEDRIJFSMAKELAARS

- ✓ Uitstekend bereikbare backoffice
- ✓ Al jaren marktleider in de regio
- ✓ Eigen taxatieafdeling
- ✓ Thuis in de markt, de regio en bij instanties
- ✓ Betrokken van A tot Z
- ✓ VastgoedCert gecertificeerd
- ✓ NVM Business makelaar

### **Ons werkgebied**

Onze taxateurs werken landelijk



# Plan een bezichtiging

**Rodenburg Bedrijfsmakelaars**

Paslaan 20

7311 AL Apeldoorn

☎ 055-5268268

✉ [bogapeldoorn@rodenburg.nl](mailto:bogapeldoorn@rodenburg.nl)