



**Welkom in uw nieuwe kantoorruimte!**  
**Keulenstraat 5 te Deventer**

**€ 90,- per m<sup>2</sup> per jaar**



**Ellis Kersten**

BEDRIJFSMAKELAAR

---

ELLIS@RODENBURG.NL

---



**Ivo Dijkerman**

BEDRIJFSMAKELAAR

---

IVO@RODENBURG.NL

---



*Download hier de  
contactgegevens*

Op het gebied van bedrijfshuisvesting heeft Rodenburg Bedrijfsmakelaars een reputatie hoog te houden.

We onderscheiden voor u vijf marktsegmenten die alle gespecialiseerde afdelingen bedienen: bedrijfsruimten, kantoorruimten, winkels, horeca en huisvestingsvraagstukken in brede zin.

Rodenburg Bedrijfsmakelaars maakt onderdeel uit van Dynamis Vastgoedconsultants en Makelaars, één van de grootste makelaarsorganisaties van Nederland. Het samenwerkingsverband bestaat uit dertien regionale makelaars met meer dan vijftig vestigingen verspreid door heel Nederland.

Zie voor aanvullende informatie: [rodenburg.nl](http://rodenburg.nl).





# Inhoudsopgave

KENMERKEN

OVER HET OBJECT

FOTO'S

KADASTRALE KAART

LOCATIE

BESTEMMINGSPLAN

MEDEWERKERS

AANVULLENDE DIENSTVERLENING

ONS WERKGEBIED

PLAN EEN BEZICHTIGING



## Hoofdkenmerken

HUURPRIJS	€ 90 per m <sup>2</sup> per jaar
BTW VAN TOEPASSING	Ja
HOOFDBESTEMMING	Kantoorruimte
BOUWJAAR	1990
BOUWVORM	Bestaande bouw
ONDERHOUD BINNEN	Goed tot uitstekend
ONDERHOUD BUITEN	Goed tot uitstekend
TOTALE OPPERVLAKTE	2.024 m <sup>2</sup>
IN UNITS VANAF	ca. 252 m <sup>2</sup>
ENERGIELABEL	A, einddatum 26-10-2032

# Over het object

Gelegen op een uitstekende locatie!

## Object/licging

Aan de Keulenstraat 5 in Deventer, op het kantorenpark Hanzepark, op uitstekende locatie bieden wij kantoorruimte te huur aan, totaal groot 2.024 m<sup>2</sup>, in units vanaf ca. 252 m<sup>2</sup>.

Het kantorenpark Hanzepark in Deventer is goed bereikbaar en gelegen nabij de op- en afritten van de A1 wat zorgt voor een snelle verbinding naar onder meer omliggende plaatsen als Apeldoorn, Zwolle, Hengelo of Arnhem. Met het openbaar vervoer is het kantoorpand per bus goed te bereiken, de bushaltes bevinden zich op korte loopafstand, met een rechtstreekse verbinding naar het station van Deventer.

## Oppervlakte

Begane grond	Kantoorruimte	485 m <sup>2</sup> VVO - verhuurd t/m 31-12-2024
1e Verdieping	Kantoorruimte	503 m <sup>2</sup> VVO - verhuurd t/m 31-12-2024
2e Verdieping	Kantoorruimte	503 m <sup>2</sup> VVO – deels verhuurd (flexibel)
3e Verdieping	Kantoorruimte	503 m <sup>2</sup> VVO - beschikbaar
4e Verdieping	Archief	30 m <sup>2</sup> VVO – beschikbaar

Deelverhuur per verdieping mogelijk vanaf 252 m<sup>2</sup>.

Bovenvermelde m<sup>2</sup> zijn inclusief gemeenschappelijke (verkeers) ruimten.

## Bestemming

Bij de gemeente Deventer valt het onderhavige onroerend goed in het vigerende bestemmingsplan Chw bestemmingsplan Deventer, stad en dorpen deel B. De bestemming van het perceel is: Enkelbestemming Kantoor-bedrijventerrein. U kunt het bestemmingsplan bij ons kantoor opvragen.

## Opleveringsniveau

In de huidige staat, met o.a. de navolgende voorzieningen:

- Representatieve lobby
- Glasvezel
- Lift
- Toiletruimtes
- Ledverlichting op bewegingsdetectie
- Systeemplafond
- Vloerbedekking
- Topkoeling
- Pantry's

## Parkeergelegenheid

Voldoende parkeergelegenheid op eigen terrein, naar rato te verdelen (totaal 54 parkeerplaatsen).

## Huurprijs

€ 90,- per m<sup>2</sup>/per jaar, te vermeerderen met BTW.

# Voorwaarden & uitgangspunten

## Servicekosten

€ 30,- per m<sup>2</sup> per jaar, te vermeerderen met BTW. Deze kosten gelden als een verrekenbaar voorschot op het verbruik van gas, water, elektra en huurders onderhoud.

## Huurbetaling

Per maand/kwartaal, vooruit te betalen.

## Huurtermijn

In overleg.

## Omzetbelasting

Er is sprake van een BTW-belaste verhuur.

## Huurprijsaanpassing

De huurprijs zal jaarlijks worden aangepast overeenkomstig de maandprijsindexering volgens de CBS-cijfers "alle huishoudens", voor het eerst 1 jaar na huuringangsdatum.

## Zekerheidsstelling

Bankgarantie/waarborgsom ter grootte van een bruto betalingsverplichting van drie maanden huur inclusief servicekosten en BTW.

## Huurovereenkomst

De te sluiten huurovereenkomst zal worden opgemaakt conform het model welke door de Raad voor Onroerende Zaken (ROZ) op 30-1-2015 is vastgesteld en op 17-2-2015 is gedeponneerd bij de griffie van de rechtbank te Den Haag en aldaar ingeschreven onder nummer 15/20 tevens gepubliceerd op de website [www.roz.nl](http://www.roz.nl), met aanvullende bepalingen door verhuurder.

## Voorbehoud

Eventuele transacties dienen ter goedkeuring voorgelegd te worden aan opdrachtgever c.q. eigenaar van het gebouw. Tot deze goedkeuring verleend is, zijn alle uitgebrachte aanbiedingen geheel vrijblijvend.

## Disclaimer

Aan deze objectinformatie kunnen geen rechten worden ontleend en deze informatie en kan niet als aanbieding of offerte worden beschouwd maar geldt als uitnodiging om in onderhandeling te treden. Alle informatie is geheel vrijblijvend en uitsluitend voor geadresseerde bestemd. Alle gegevens zijn met zorg samengesteld en uit ons inziens betrouwbare bron afkomstig. Ten aanzien van de juistheid ervan kunnen wij echter geen aansprakelijkheid aanvaarden. Door ons wordt geen aansprakelijkheid aanvaard behoudens voor zover de door ons verplicht afgesloten beroepsaansprakelijkheidsverzekering in voorkomend geval aanspraak op een uitkering geeft.















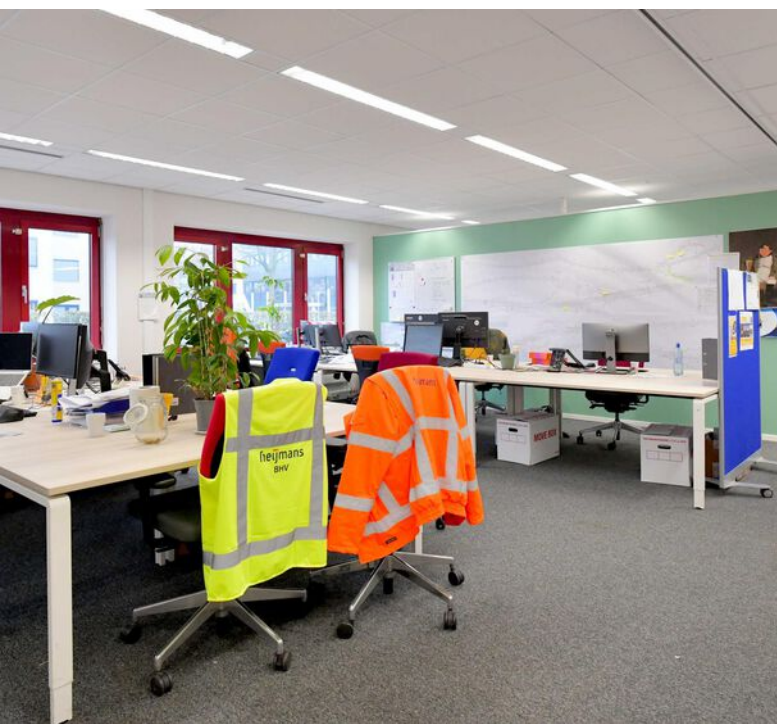















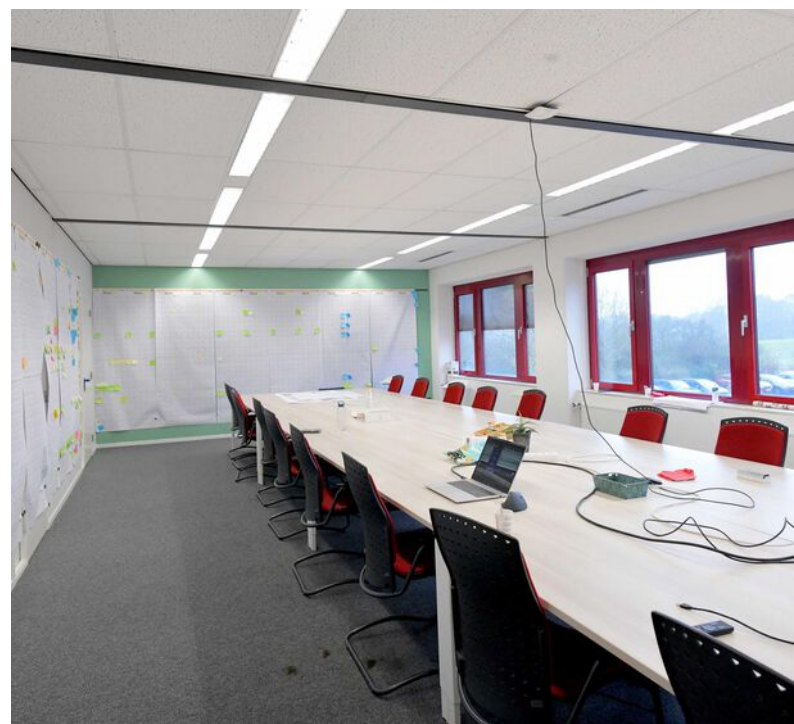







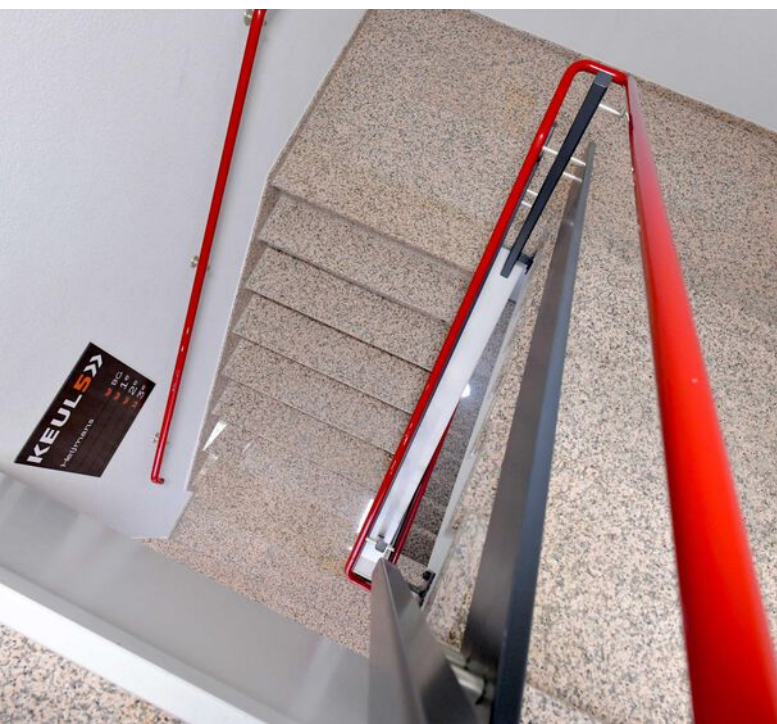











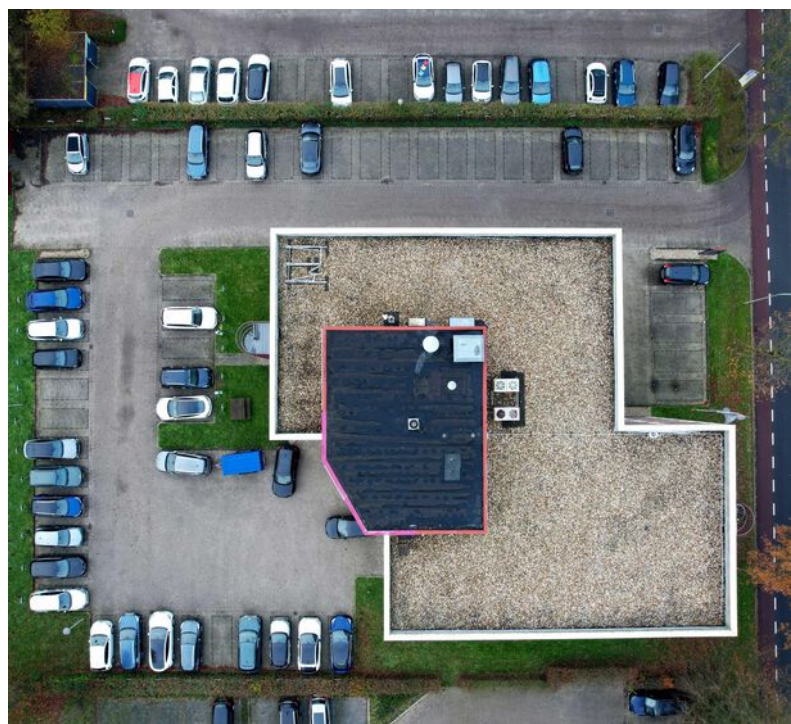







## Kadastrale informatie

Kadastrale kaart

Uw referentie: bde



0 5 10 15 20 25m

<b>12345</b> Perceelnummer	Deze kaart is noordgericht	Schaal 1: 500	
<b>25</b> Huisnummer	Vastgestelde kadastrale grens	Kadastrale gemeente Deventer	
— Vastgestelde kadastrale grens	Voorlopige kadastrale grens	Sectie H	
— Voorlopige kadastrale grens	Administratieve kadastrale grens	Perceel 4645	
— Administratieve kadastrale grens	Bebouwing		
Voor een eensluitend uittreksel, geleverd op 14 november 2023 De bewaarder van het kadaster en de openbare registers		Aan dit uittreksel kunnen geen betrouwbare maten worden ontleend. De Dienst voor het kadaster en de openbare registers behoudt zich de intellectuele eigendomsrechten voor, waaronder het auteursrecht en het databankenrecht.	



# Locatie

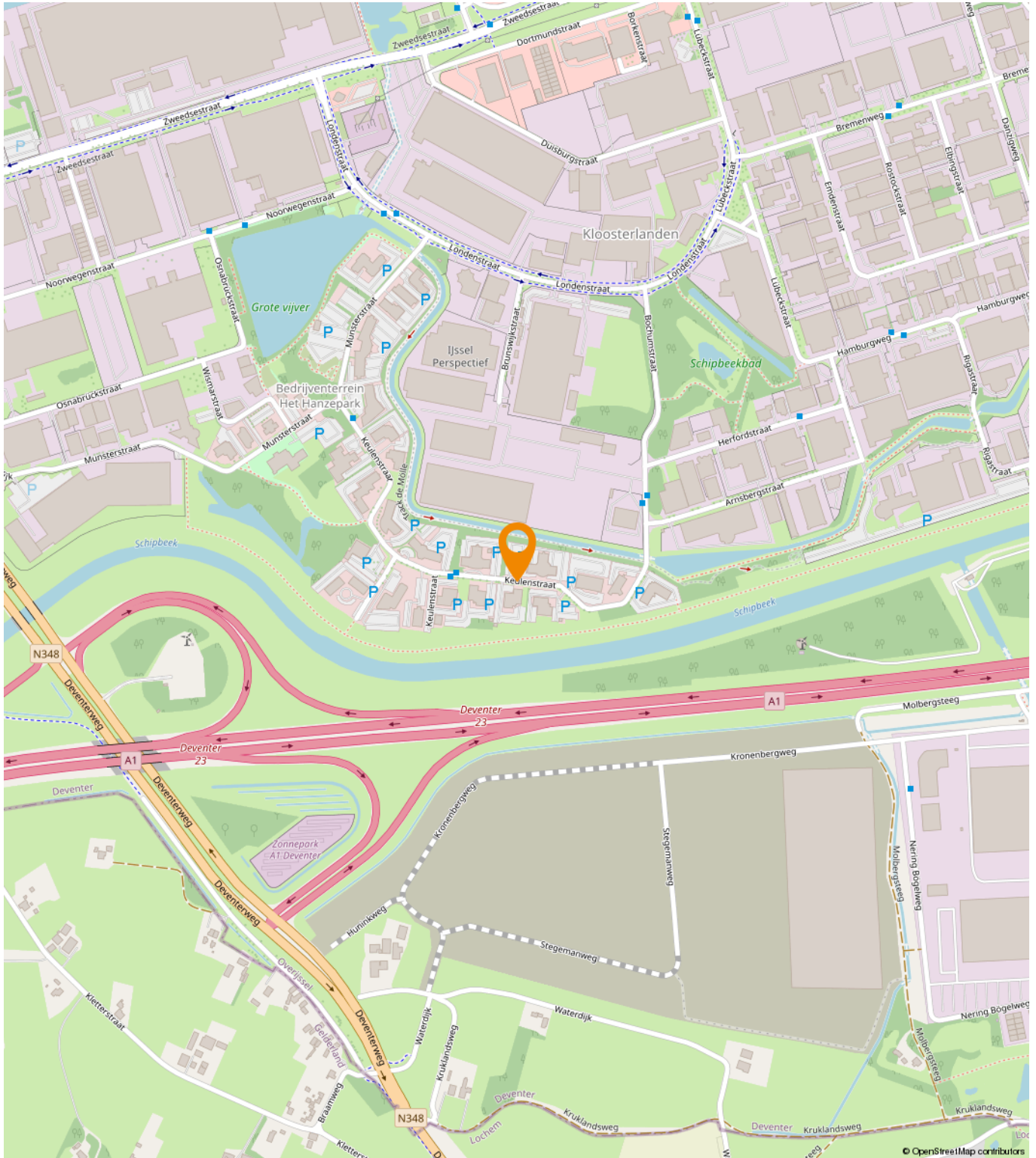













Chw bestemmingsplan Deventer, stad en dorpen deel B  
gemeente Deventer  
Chw bestemmingsplan  
deels onherroepelijk in werking (vastgesteld 2020-07-01)

PLEKINFO DOCUMENTEN KENMERKEN

 209932.4, 472355

-  Enkelbestemming  
Bouwregel-29
-  Enkelbestemming  
Kantoor - bedrijventerrein
-  Maatvoering  
maximum bebouwingspercentage:  
50%
-  Maatvoering
  - o maximum bouwhoogte: 15 m
  - o maximum goothoogte: 15 m
-  Gebiedsaanduiding  
geluidzone - industrie
-  Gebiedsaanduiding  
overige zone - Algemene regels
-  Gebiedsaanduiding  
overige zone - Overgangs- en slotregels



# Een passende huisvesting voor uw bedrijf?

Onze specialisten helpen u graag!



**Michael Maatman**

Bedrijfsmakelaar  
Apeldoorn

055 5 268 268  
michael@rodenburg.nl



**Hans van de Kamp**

Bedrijfsmakelaar  
Apeldoorn

055 5 268 268  
hansvandeKamp@rodenburg.nl



**Hans Schuttenbelt**

Bedrijfsmakelaar  
Apeldoorn

055-5268268  
hans@rodenburg.nl



**Sarah Welker**

Commerciële binnendienst  
Apeldoorn

055 5 268 268  
sarah@rodenburg.nl



**Lisette van den Bos**

Commerciële binnendienst  
Apeldoorn / Deventer

055 5 268 268  
lisette@rodenburg.nl



**Ivo van der Zwan**

Commerciële binnendienst  
Zwolle

038- 4 222 222,  
ivovanderzwan@rodenburg.nl

**ZOEK JE EEN  
UITDAGENDE BAAN?**

**KIJK OP RODENBURG.NL VOOR DE  
ACTUELE VACATURES**





**Jonathan Kleine**

Medewerker  
bedrijfsmakelaardij

038 4 222 222  
jonathan@rodenburg.nl



**Eva Olde Rikkert**

Bedrijfsmakelaar  
Zwolle

038 4 222 222  
eva@rodenburg.nl



**Ivo Dijkerman**

Bedrijfsmakelaar  
Deventer

0570 745 245  
ivo@rodenburg.nl



**Ellis Kersten**

Bedrijfsmakelaar  
Deventer

0570 745 245  
ellis@rodenburg.nl



**Rick Wessels**

Taxateur

055 5 268 268  
rick@rodenburg.nl



**Jorrit Julius**

Taxateur

055 5 268 268  
jorrit@rodenburg.nl



**Herma Harke**

Taxateur

055 5 268 268  
herma@rodenburg.nl



**Quinten Dekker**

Binnendienst Taxaties  
Apeldoorn

055-5268268  
quinten@rodenburg.nl

**VASTGOED VRAAGSTUKKEN?**

**NEEM CONTACT OP MET ÉÉN  
VAN ONZE SPECIALISTEN**



# WAT KUNNEN WIJ NOG MEER VOOR U BETEKENEN?

## ONZE AANVULLENDE DIENSTVERLENING



## Aankoop | aanhuur

Waarschijnlijk heeft u zelf al een goed beeld van wat u zoekt.

Toch kan het lastig zijn om uw wensen te vertalen naar een duidelijk zoekprofiel. Daarom begint het zoeken via Rodenburg Bedrijfsmakelaars altijd met een persoonlijke kennismaking.



## Beleggingen

Bij Rodenburg Bedrijfsmakelaars hebben we als eerst het overzicht van beschikbare beleggingsmogelijkheden en kunnen we u adviseren en begeleiden bij transacties. We kunnen u onder meer helpen met beleggingsadvies in: bedrijfspanden, logistieke centra, kantoren, winkels en woningen. Bent u geïnteresseerd in het uitbreiden of opzetten van uw vastgoedportefeuille? We helpen u graag.



## Taxaties

Waarderingen zijn de ruggengraat van een nauwkeurige en betrouwbare vastgoedmarkt. U zoekt een partij die u tijdens het gehele traject kan ondersteunen en begeleiden - waarbij kwaliteit van essentieel belang is. Wij werken objectief, nauwkeurig en met betrouwbare rekenmodellen. Alleen zo weten we zeker dat we bijdragen aan de solide uitgangspunten op basis waarvan u keuzes wilt maken.



## WAAROM RODENBURG BEDRIJFSMAKELAARS

- ✓ Uitstekend bereikbare backoffice
- ✓ Al jaren marktleider in de regio
- ✓ Eigen taxatieafdeling
- ✓ Thuis in de markt, de regio en bij instanties
- ✓ Betrokken van A tot Z
- ✓ VastgoedCert gecertificeerd
- ✓ NVM Business makelaar

### **Ons werkgebied**

Onze taxateurs werken landelijk





# Plan een bezichtiging

**Rodenburg Bedrijfsmakelaars**

Bokkingshang 3

7411 GG Deventer

☎ 0570 745 245

✉ [deventer@rodenburg.nl](mailto:deventer@rodenburg.nl)